Kirchenzeitung
für Barmbek und Dulsberg

Informationen aus den Ev.-Luth. Kirchengemeinden

Ausgabe 33
September bis
November 2015

Foto © Jessica Diedrich

Wir lassen sie nicht fallen

Liebe Leserin, lieber Leser

Kaum ein Thema bewegt die Gemüter so stark wie das Thema Mülltrennung, Müllverbrennung und Müllvermeidung.
Einige sagen, Mülltrennung macht gar keinen Sinn, am Ende wird der getrennte Müll zusammengeschüttet und verbrannt. Andere denken, dass es wichtig und sinnvoll ist, Müll zu trennen, damit mindestens ein Teil wiederverwertet werden kann und die Müllberge nicht zu groß werden.
Einig sind sich alle, dass es nötig ist, etwas zu verändern. Schließlich sind wir verantwortlich für den Fortbestand unserer Erde.
Wie kann ein persönlicher Beitrag aussehen? Naheliegend ist, zu versuchen, gar nicht soviel Müll zu produzieren, also Müll zu vermeiden. Wie das aussehen kann, müssen wir selbst ausprobieren - das reicht von Ernährungsgewohnheiten (selbst kochen statt fast food und Kaffee zu Hause statt to go) bis zum längeren Tragen von Kleidung.
Weil es bis dahin noch ein langer Weg ist, der sicher nicht so einfach zu gehen ist, wäre es gut, mit einem ersten Schritt zu beginnen. Wenn viele sich einig sind, kann weder die Politik noch die Wirtschaft einfach ihre eigenen Interessen durchsetzen.
Wir wollen die Erde nicht fallenlassen, sondern sie bewahren und erhalten, damit sie für nachfolgende Generationen ein guter Lebensraum sein kann.

Ihre PastorInnen Ronald Einfeldt
Hannegret Riepkes

Inhalt

Leihgabe Erde	2 - 3
Region Barmbek und Dulsberg	4 - 5
Gottesdienste	6 - 9
Alt-Barmbek	10 - 11
Dulsberg	12 - 13
Nord-Barmbek	14 - 15
St. Bonifatius	16 - 17
St. Gabriel	18 - 19
Jugendarbeit	20
Amtshandlungen	21
Kontakte	22 - 23

Wir lassen sie nicht fallen

Müllsortierung, wie sinnvoll ist das?

Die Gelbe Tonne in Hamburg
Nach einem Artikel der taz Hamburg vom 17. Juni 2015 wird immer mehr Hamburger Müll verwertet und nicht verbrannt: In den vergangenen acht Jahren hat sich das Aufkommen um ca. 100.000 Tonnen vermindert, das sind fast 20 % weniger. Die verwertbaren Wertstoffe stiegen im gleichen Zeitraum um ganze 50 %. Deswegen hat die Müllverbrennungsanlage Stellingen ihren Betrieb inzwischen eingestellt, Stapelfeld soll 2017 folgen. Auch wenn das ein gutes Ergebnis ist, hat Hamburg gegenüber dem Bundesdurchschnitt noch Nachholbedarf in der Recyclingquote. Sie liegt derzeit bei 40 % und soll bis 2020 bei 65 % liegen.
Dazu kommt, dass jede Tonne recyceltes Material im geschlossenen Verwertungskreislauf Energie, CO_2 und Rohstoffe spart.
Eine Tonne getrennte Wertstoffe ersetzen in der Müllverbrennungsanlage, die ja Energie (Strom und Heizung) herstellt, 700 Liter Rohöl.
Dass am Ende alles sowieso wieder zusammengekippt wird, ist laut der Stadtreinigung ein absoluter Irrglaube. Das 4-Tonnen-System habe es im besten Sinne des Wortes wirklich in sich – umweltfreundlich, ressourcenschonend und kostensparend. Vorausgesetzt man trennt richtig. Und alle Tonnenarten werden in unterschiedlichen Fahrzeugen geleert, die dann verschiedene Verwertungsanlagen ansteuern. Das gilt übrigens auch für die Glascontainer.

Liebe Sophie, wie stehst du zum Thema Mülltrennung?

Ich finde sie sehr wichtig – wir trennen zuhause auch. Es ist sehr hilfreich, dass es extra dazu verschiedene Mülltonnen gibt. Ohne die könnte weniger recycelt werden und das wirkt sich dann negativ auf die Umwelt aus, wie zum Beispiel auf unsere Wälder und zuletzt dann auch unser Klima.

Sophie, 13, Schülerin
und gerade konfirmiert

Foto zum Schutz der Persönlichkeitsrechte entfernt!

Das gehört in die gelbe Tonne:

Verpackungen und Metalle, Kunst-/Verbundstoffe sowie Gegenstände aus Plastik und Metall:

Folienverpackungen,
Tüten, starke Folien,
Joghurt- und Quarkbecher,
Plastikflaschen,
Schraubverschlüsse,
Waschmittelflaschen u.ä.,
Getränke- und Milchkartons,
Vakuumverpackungen,
Obst- und Gemüseschalen,
geschäumte Verpackungen
(z.B. Styropor),
Spielzeuge, Filzstifte, Spiele,
Faltkisten,
Plastikeimer, -töpfe,

Konservendosen,
Getränkedosen,
Tuben, Verschlüsse,
Alu-Deckel, Alu-Folie,
Töpfe, Pfannen,
Besteck,
Werkzeug, Nägel ,
Kleiderbügel,
Kinderspielzeug,
Duschvorhänge,
Kleiderbügel,
Blenden, Schalter,
Pumpsprayflaschen

Lieber Felix, was hältst du von Mülltrennung?

Ich sehe Mülltrennung an sich zwiespältig, weil man immer wieder hört, dass die mühselig getrennten Wertstoffe am Ende wieder zusammengekippt werden.
Wenn es am Ende doch getrennt bliebe, finde ich Mülltrennung nicht nur sinnvoll, sondern sogar erforderlich allein aus Nachhaltigkeits- und Umweltschutzgründen.
Viele Wertstoffe können wiederverwendet werden und dadurch bleibt die Umwelt sauberer.
Uns wurde die Welt schließlich geschenkt und wir sollten dafür sorgen, dass die Generationen nach uns an diesem Geschenk auch Freude haben können.

Felix, 24, Student,
Honorarkraft in der Evangelischen
Jugend Barmbek-Dulsberg

Foto zum Schutz der Persönlichkeitsrechte entfernt!

Interview mit unserer Mitarbeiterin Rosa Esser zum Thema Mülltrennung

Wie lange wird in der Kirchengemeinde Dulsberg schon Müll getrennt:
Wir haben im Frühling diesen Jahres angefangen, Mülltrennung einzuführen. Konkret bedeutet es, verschiedene Behälter aufzustellen.
Je einen für Wertstoffe (gelbe Tonne), Küchenabfälle (Komposttonne), für Papier (blaue Tonne) und für Restmüll. Die Behälter im Haus wurden gekennzeichnet und beschriftet, so dass sich leichter erkennen lässt, welcher Müll in welcher Box entsorgt werden kann.

Glauben Sie, dass Mülltrennung auch in Wirklichkeit funktioniert oder nur in der Theorie?
Anfangs hatten wir die Befürchtung, dass unser Plan nur schwer in die Tat umsetzbar wäre. Doch das stimmte nicht. Anscheinend waren alle, die Müll entsorgen, sehr motiviert. Sie haben sich schnell daran gewöhnt, den Müll gleich zu trennen – auch wenn es Anfangsschwierigkeiten gab,

Foto zum Schutz der Persönlichkeitsrechte entfernt!

was denn nun wohin gehört.
Und den Effekt, dass nicht mehr so viel Restmüll anfällt, haben wir ziemlich schnell gesehen. War unsere Restmülltonne vor der Mülltrennung regelmäßig überfüllt, gibt es jetzt genug Platz, so dass wir unter Umständen überlegen können, einen kleineren Behälter anzuschaffen.

Glauben Sie, dass eine Kirchengemeinde Vorbild bei der Mülltrennung sein kann?
Nach meiner persönlichen Erfahrung mit Mülltrennung im privaten Bereich kann ich sagen, dass es auf jeden Fall einfacher ist, in der Kirchengemeinde Mülltrennung anzufangen.
Dort können alle Menschen, die es angeht, persönlich angesprochen werden und Schwierigkeiten können vor Ort geklärt werden. Außerdem ist um das Gemeindehaus herum genug Platz, alle nötigen Behälter bereitzustellen, damit der Müll bis zur Abholung getrennt bleibt.
Solche optimalen Bedingungen gibt es nicht überall, allerdings ist die Stadtreinigung sehr hilfsbereit z.B. bei der Suche nach geeigneten Standplätzen für Müllbehälter.
Wenn die Kirchengemeinde Vorbild sein kann, dann vor allem im Hinblick auf den eingesparten Müll, der ja die Umwelt nicht mehr belasten kann.
Ich wünsche mir jedenfalls, dass alle auch zu Hause Mülltrennung betreiben. Rosa Esser

(Die Interviews führten Pastor Ronald Einfeldt und Pastorin Hannegret Riepkes)

Das gehört in die blaue Tonne:

(Fenster-) Briefumschläge,
Notizzettel, Kalender,
Zeitungen, Zeitschriften, Schulhefte,
Bücher, Prospekte, Kataloge,
Pappkartons (gefaltet),
Eierkartons, Schachteln,
Papiertüten, Papierrollen,
Geschenkpapier, Wellpappe,
Zigarettenschachteln ohne
Silberfolie und Kunststoffhülle,
Etiketten aus Papier/Pappe,
alle Verpackungen aus Papier und
Pappe (außer Zementsäcke),
wenig verschmutztes
Haushaltspapier

... und das nicht:
Plastiktüten, Zementsäcke, Tapeten, Saft- und Milchkartons, Geschenkfolie, Geschenkband

Und Gott sah an alles, was er gemacht hatte, und siehe, es war sehr gut.
1. Mose 1,31 (Luther)

Wir haben diese Erde von unseren Kindern nur geborgt

Diesen Spruch hatte ich als Student in meinem Zimmer hängen. Schon in den 80er Jahren war das Thema aktuell und es ist es bis heute – leider!
Inzwischen kann ich „ja und nein" zu dieser Aussage sagen:
Ja: Natürlich sehe ich in der Schöpfungsgeschichte den eindeutigen Auftrag Gottes an uns Menschen, die Erde zu bebauen und zu bewahren, was für mich heißt, alles dafür zu tun, die Erde zu schützen und zu schonen.
Die Liste der Themen, die die Umwelt und damit unseren Lebensraum bedrohen, ist erschreckend: Klimaschutz, Erderwärmung, Atomkraft, Gentechnik, Plastik im Trinkwasser, Müll, Ressourcenverschwendung, Massentierhaltung, Überdüngung etc.
Nein: Die Schöpfungsgeschichte sagt uns das Wichtigste überhaupt: Die Welt ist von Gott erschaffen.
Sie ist ein Geschenk Gottes an uns und wir sind seine Ebenbilder. Das ist großartig für uns Menschen, mit Gott, dem Schöpfer auf Augenhöhe sein zu können. Es zeigt uns zugleich auch, dass wir seine Geschöpfe sind und eben nicht selbst Gott. Schaue ich mir die lange Liste der Umweltzerstörung an, verwechseln wir die Rollen leider mit unabsehbaren, gefährlichen Folgen für die Erde.
„Bebauen und Bewahren" heißt: nachdenken, pfleglich behandeln, Umweltschutz vor Bequemlichkeit und Geld stellen, dass wir die Erde als ein gutes Erbe an unsere Nachkommen übergeben können.
Wie sehen eigentlich Ihre Schritte zur Schonung von Umwelt und Ressourcen aus? Die Schöpfung und unsere Nachkommen werden uns jeden kleinen Schritt danken.

Ihr Pastor Ronald Einfeldt

Foto zum Schutz der Persönlichkeitsrechte entfernt!

Kirchensteuer – immer wieder ein Thema

Seit einiger Zeit werden wir wieder von Banken oder Sparkassen über „Kirchensteuer auf Kapitalertragssteuer" informiert. Informationen sind gut, denn sie können Ärger oder Ratlosigkeit verhindern.
Viele Menschen werden aber gerade durch solche Informationen verunsichert. Fragen tauchen auf: Zahle ich zuviel Kirchensteuer? Hat die Kirche die Bedingungen für Kirchensteuer geändert? Warum ist plötzlich meine Bank oder Sparkasse dazwischengeschaltet?
Um Ihre Fragen klären zu können, die vor allem steuerrechtliche Hintergründe haben, **legen wir dieser Ausgabe der Kirchenzeitung einen Flyer bei**, aus dem Sie genau entnehmen können, welche Einnahmen Sie versteuern müssen und welche nicht. Auch Beispielrechnungen sind dort eingestellt.
Wenn Sie lieber telefonieren, dann können Sie die kostenfreie Servicenummer der Nordkirche anrufen: 0800-1181204.

AustauschschülerInnen suchen Gastfamilien

Die SchülerInnen der deutschen Schulen in Bogota und Cali (Kolumbien) haben großes Interesse an der deutschen Kultur und möchten ihr Deutsch verbessern. Deshalb freuen sie sich sehr darauf, ab Januar bzw. April 2016 für 3 oder 6 Monate in Deutschland eine deutsche Schule zu besuchen und in einer Gastfamilie zu leben.
Sie sind zwischen 15 und 17 Jahren alt und werden aufgrund ihrer schulischen Leistung und offenen Einstellung ausgewählt sowie sorgfältig auf das Leben in Deutschland vorbereitet.
Während ihres Aufenthaltes steht das Team von aubiko e.V. den SchülerInnen sowie den Gastfamilien jederzeit beratend zur Seite. Beide Kulturen sollen sich besser kennenlernen und Freundschaften geschlossen werden.
Damit dieser Austausch möglich ist, suchen wir noch Gastfamilien.
Bitte melden Sie sich bei uns:
aubiko e.V. – Verein für Austausch, Bildung und Kommunikation
Telefon: 040-78805961,
info@aubiko.de, www.aubiko.de

Gottesdienste zum Buß- und Bettag

am 18. November 2015

Den Bußtag meditativ erleben

19.30 Uhr, Auferstehungskirche, Tieloh 22
Der Blick in den Spiegel fällt nicht immer leicht. Mit dem Musikstück „Trisagion" von Arvo Pärt, aufgeführt vom Kammerorchester Eimsbüttel , wollen wir diesen Blick am Buß- und Bettag wagen. Die Kircheninstallation „Spiegel im Spiegel" der Künstlerin Claudia Reich in der Auferstehungskirche wird uns dabei unterstützen.

Pastorin Rosenthal-Beyerlein und Pastor Hanno

Friedensgottesdienst

„Grenzerfahrung"
19.00 Uhr, Kreuzkirche, Wohldorfer Straße 30
Die diesjährige 36. Ökumenische FriedensDekade vom 8. bis 18.11.2015 stellt die Erfahrung von Flüchtlingen in den Mittelpunkt.
Dabei geht sie den strukturellen Ursachen von Flucht und Ausländerfeindlichkeit nach und stellt die steigenden Rüstungs-ausgaben sowie Waffenlieferungen in Frage.
Den Gottesdienst zum Thema „Grenzerfahrung" möchten wir wieder **in einem Team** gestalten.

Wir laden herzlich ein zum

1. Vorbereitungstreffen:
Donnerstag, den 17. September um 19.00 Uhr, Kirchsaal der Kreuzkirche.

Pastorin Maren Wichern und Pastor Ronald Einfeldt

„Rauswege" Pilgern im Stadtpark

Juli bis September 2015
Do 18:30 Uhr bis ca 20:00 Uhr

Treffpunkt: Modellbootbecken am Südring, Höhe Stadthallenbrücke
Anmeldung ist nicht notwendig
Infos: www.stadtpark-kirchen.de

Toleranz in den Weltreligionen oder: Was Islam und Christentum verbindet

Ein wirkliches Highlight der schulkooperativen Arbeit in unserer Region erlebten die SchülerInnen der Klasse 6b der Stadtteilschule Alter Teichweg. Es passiert immer noch viel zu selten, dass ein Imam und ein Pastor zusammen eine Doppelstunde zum Thema „Toleranz in den Weltreligionen" gestalten und den SchülerInnen Rede und Antwort stehen.
Die Klassenlehrerin Frau Badri hatte uns beide Geistlichen um Hilfe gebeten, da in ihrer Klasse die muslimischen Schüler und Schülerinnen aus – wie sie meinten – religiösen Gründen keine biblischen Texte behandeln bzw. eine christliche Bibel anfassen mochten.
Aus dieser Grundsituation heraus entwickelten wir zu dritt eine Doppelstunde zum Thema „Toleranz, Schöpfungsgeschichten und Naturwissenschaft", wozu Imam Ecran Yüksekkaya von der Zentrumsmoschee in St. Georg und ich als Vertreter zweier Weltreligionen als Gesprächspartner eingeladen waren. Zudem referierten zwei Oberstufenschüler über die Evolutionsthorien von Lamarck und Darwin sowie über die gegenwärtig vertretene Urknalltheorie.
Es entwickelte sich eine hochkonzentrierte und überaus interessante Stunde, in der zunächst beide Geistliche die gegenseitige Wertschätzung der Heiligen Schriften Koran und Bibel als „Wort Gottes" deutlich machten. Der vorbereitete Fragenbogen der Schülerinnen und Schüler bildete den roten Faden der Doppelstunde – und mehr als einmal bezogen wir uns auf die Antwort des jeweiligen anderen – insbesondere bei den Fragen von Schöpfungslehre und Jenseitsvorstellungen.

Foto zum Schutz der Persönlichkeitsrechte entfernt!

Zum Abschluß übereichten wir beiden Geistlichen unter dem Applaus der Klasse 6b einander die jeweilige Heilige Schrift unserer jeweiligen Religion – und machten damit nicht nur symbolisch deutlich, dass wir buchstäblich keine Berührungsängste hatten. Ihr Pastor Sven Lundius

Die neuen KonfirmandInnen sind da

Gemeinsamer Vorstellungsgottesdienst aller fünf Gemeinden

Mit dem neuen Schuljahr beginnt wieder ein neuer KonfirmandInnen-Jahrgang. Mehr als 40 junge Menschen von etwa 13 Jahren haben sich in unserer Region zum einjährigen Unterricht angemeldet. Die Konfirmation findet zum Ende des Schuljahres statt.
Wir freuen uns sehr, dass sie da sind!
Alle Gemeinden sind herzlich ein geladen zu einem gemeinsamen KonfirmandInnen-Vorstellungsgottesdienst am **20. September um 10.00 Uhr in der Auferstehungskirche, Tieloh 22.**

Am Tag davor lernen alle neuen KonfIrmandInnen die evangelischen und eine katholische Gemeinde in unserer Region kennen. Gemeinsam mit den PastorInnen, der Diakonin und den TeamerInnen der regionalen Jugendarbeit pilgern wir zu all diesen Orten und werden dabei von der Polizei begleitet.
Für das Team: Pastorin Wichern

Hamburger Nacht der Kirchen am 12. September 2015 - das Programm in Barmbek

Das diesjährige Motto der Nacht der Kirchen lautet „Augenblicke" und möchte in Anlehnung an Markus 12,11 Menschen einladen, in schönen, besonderen oder auch in lebensentscheidenden Augenblicken Gottes lebensbegleitende Hand zu erkennen. Der Eintritt ist frei - um Spenden wird gebeten.

Bild und Bibel – Kirche zur Reformationsdekade

Inszenierter Raum „Spiegel im Spiegel" zum Jahresthema der Reformationsdekade „Bild und Bibel". Inspiriert durch das Themenjahr ist eine begehbare Installation der Künstlerin Claudia Reich entstanden. Spiegelelemente laden ein, die Entstehung von Bildern, Perspektiven, Eindrücken und damit die eigene Wahrnehmung zu erkunden.
Das Gestaltungselement und die Materialität der Installation werden lautmalerisch in der Komposition „Spiegel im Spiegel" von Arvo Pärt aufgegriffen.
19:00 – 22:00 Uhr Spiegel im Spiegel, Arvo Pärt
Ewelina Nowicka (Violine), Nicola Brandhoff (Violoncello), Irene Otto (Klavier)
19:00 Uhr **Eröffnung mit meditativer Andacht,** Pastor Wasserberg und **Impulse zur Installation,** Claudia Reich
21:00 Uhr Impulse zur Installation
Claudia Reich
22:00 Uhr Geführte Meditation
Pastor Hanno
23:00 Uhr Nachtgedanken
Pastor Wasserberg
Ort: Auferstehungskirche, Tieloh 22

Gospel-Augenblicke – Workshop für alle

Gospel ist Beteiligung, Vielfalt, pure Energie. Der offene Workshop in der Gospelgemeinde St. Bonifatius macht aus Besuchern Gospelsänger. Es werden unterschiedliche Gospel-Stilrichtungen erprobt. Halbstündlich wechselt die Stilrichtung von kraftvoll zu feinsinnig zu überraschend ungewöhnlich.
Bei jedem Richtungswechsel kann in den Workshop eingestiegen werden.
ab 18:00 Uhr Gospel-Augenblicke
Leitung Jan Rohloff
21:30 Uhr Ausklingen
Ort: St. Bonifatius, Lämmersieth 65

Comedy-Kirche in der Kreuzkirche

Namhafte KünstlerInnen präsentieren Teile ihres Programmes. Angefragt sind Lotta und Andi Steil als Moderator/in, Lutz von Rosenberg Lipinski, Volker Diefes aus Krefeld und Thomas Nikolai aus Berlin.
19 Uhr
Ort: Kreuzkirche, Wohldorfer Str. 30

Gottesdienste

	Kreuzkirche	Frohbotschaftskirche
Sonntag, 6. September 14. Sonntag nach Trinitatis	10 Uhr Pastor Günther Abendmahl Fahrdienst, Eine-Welt-Laden	10 Uhr Pastorin Wichern Abendmahl
Donnerstag, 10. September		
Sonntag, 13. September 15. Sonntag nach Trinitatis	10 Uhr Pastorin Rosenthal-Beyerlein	10 Uhr Pastorin Riepkes Kirchenkaffee **Kindergottesdienst**
Sonntag, 20. September 16. Sonntag nach Trinitatis	10 Uhr Pastor Günther **Goldene Konfirmation** Junge Kantorei Alt-Barmbek Fahrdienst	10 Uhr Pastor em. Vogt
Sonntag, 27. September 17. Sonntag nach Trinitatis	10 Uhr Pastorin Dr. Bähnk	10 Uhr Pastorin Riepkes
Sonntag, 4. Oktober 18. Sonntag nach Trinitatis	10 Uhr Treffen mit Kaffee und Laugenbrötchen, Kita Hufnerstraße 19a 10.30 Uhr **Erntedankumzug** mit Spielmannszug und Pferdekutsche, mit mehreren Stationen zur Kreuzkirche 11.15 Uhr Pastorin Rosenthal-Beyerlein **Familiengottesdienst zum Erntedank** Kinderchor anschl. Herbstfest	10 Uhr Pastorin Wichern **Erntedank** Abendmahl
Sonntag, 11. Oktober 19. Sonntag nach Trinitatis	10 Uhr Pastorin Rosenthal-Beyerlein	10 Uhr N. N.
Sonntag, 18. Oktober 20. Sonntag nach Trinitatis	10 Uhr Pastor Einfeldt Fahrdienst	10 Uhr Pastorin Riepkes

Auferstehungskirche	St. Bonifatius	St. Gabriel	
18.30 Uhr Pastor Hanno „Ein erster Blick in den Spiegel“ Abendmahl Klarinette	17 Uhr Pastorin Urbach **Gospelmesse** mit „Living Motion“ „Im Bilde sein“	10 Uhr Pastor Lundius 11.30 Uhr Taufgottesdienst	6.9.
19 Uhr Pastorinnen Urbach und Ande **Frauengottesdienst** „Bis hierher hat Gott mich gebracht“			10.9.
10 Uhr Pastorin Urbach	*Gemeinsamer Gottesdienst in der Auferstehungskirche*	10 Uhr Pastor Lundius Abendmahl	13.9.
10 Uhr Pastorin Wichern, Diakonin Diedrichsen, Pastoren Hanno, Einfeldt, Lundius **Vorstellung der neuen Konfirmandinnen und Konfirmanden der Region** Querflöte und Trommelgruppe 10 Uhr Kindergottesdienst im Gemeindehaus	10 Uhr Pastorin Urbach und unser Kindergarten-Team **Familiengottesdienst**	10 Uhr Pastor Ehlbeck mit Taufe	20.9.
10 Uhr Pastor Hanno und Kita Schwalbenstraße **Familiengottesdienst zum Erntedank** „Ich sehe was, was du nicht siehst“ anschl. Brunch	*Gemeinsamer Gottesdienst in der Auferstehungskirche*	10.30 Uhr Gottesdienst im Integra Pflegezentrum 18 Uhr Pastor Ehlbeck Abendgottesdienst	27.9.
17 Uhr Pastor Hanno „Spiegel im Spiegel“ Die Kircheninstallation gemeinsam entdecken und begehen Violine	17 Uhr Pastorin Urbach **Gospelmesse zum Erntedankfest** mit „Joyful Light“ „Kastanien“	11 Uhr Pastor Lundius und KITA **Familiengottesdienst zu Erntedank**	4.10.
10 Uhr Pastor Hanno Abendmahl 10 Uhr Kindergottesdienst im Gemeindehaus	*Gemeinsamer Gottesdienst in der Auferstehungskirche*	10 Uhr Pastor Lundius Abendmahl	11.10.
10 Uhr Pastor Hanno „Spiegelworte“	10 Uhr Prädikantin Groth Abendmahl	10 Uhr Pastor Ehlbeck	18.10.

Gottesdienste

	Kreuzkirche	Frohbotschaftskirche
Donnerstag, 22. Oktober		
Sonntag, 25. Oktober 21. Sonntag nach Trinitatis	10 Uhr Pastor Günther	10 Uhr Pastorin Wichern **Familiengottesdienst** zum Abschluss der Kinderbibeltage
Sonntag, 1. November 22. Sonntag nach Trinitatis	10 Uhr Pastor Günther Abendmahl Fahrdienst, Eine-Welt-Laden	10 Uhr Pastorin Riepkes Abendmahl
Freitag, 6. November	*Einladung in die Frohbotschaftskirche*	10 Uhr Pastorinnen Riepkes und Wichern **Andacht anlässlich des Reformationstages für die Region Barmbek-Dulsberg**
Sonntag, 8. November drittletzter Sonntag im Kirchenjahr	10 Uhr Prädikant Helmold	10 Uhr Pastorin Riepkes Kirchenkaffee **Kindergottesdienst**
Donnerstag, 12. November		
Sonntag, 15. November vorletzter Sonntag im Kirchenjahr Volkstrauertag	10 Uhr Pastorin Rosenthal-Beyerlein Fahrdienst	10 Uhr Lektorengottesdienst
Mittwoch, 18. November Bußtag	19 Uhr Pastorin Wichern, Pastor Einfeldt und Team **Regionaler Friedensgottesdienst zur ökumenischen Friedensdekade** „Grenzerfahrung“ Saxophon: N.N.	*Einladung zu den regionalen Gottesdiensten in der Auferstehungskirche und in der Kreuzkirche*
Sonntag, 22. November letzter Sonntag im Kirchenjahr Ewigkeitssonntag	10 Uhr Pastor Einfeldt Junge Kantorei Alt-Barmbek	10 Uhr Pastorin Wichern
1. Advent Sonntag, 29. November	10 Uhr N.N. **Vorstellungsgottesdienst** eines Kandidaten/einer Kandidatin für die neu zu besetzende Pfarrstelle	10 Uhr Pastorin Riepkes

Auferstehungskirche	St. Bonifatius	St. Gabriel	
Pastorinnen Urbach und Ande **Frauengottesdienst** „Müde bin ich, geh zur Ruh“			22.10.
10 Uhr Pastorin Urbach „Spieglein, Spieglein an der Wand“ Abendmahl	*Gemeinsamer Gottesdienst in der Auferstehungskirche*	10 Uhr Pastorin Schumacher	25.10.
17 Uhr Pastor Hanno „498!“ Reformation erleben Abendmahl Oboe	17 Uhr Pastorin Urbach **Gospelmesse** mit den „Sisters in Soul“ „Heiligenschein“	10 Uhr Pastor Ehlbeck	1.11.
Einladung in die Frohbotschaftskirche	*Einladung in die Frohbotschaftskirche*	*Einladung in die Frohbotschaftskirche*	6.11.
10 Uhr Pastor Hanno	*Gemeinsamer Gottesdienst in der Auferstehungskirche*	10 Uhr Pastor Lundius Abendmahl	8.11.
19 Uhr Pastorinnen Urbach und Ande **Frauengottesdienst** „So nimm denn meine Hände“			12.11.
10 Uhr Pastor Bill Projekt „Ferien vom Krieg“	**Musikalischer Gottesdienst** „Frieden finden“ Pastorin Urbach; Gesang Uta Leber, Klavier/Orgel	10 Uhr Pastor Lundius Mit Gedenken an die Opfer von Krieg und Gewaltherrschaft	15.11.
19.30 Uhr Pastorin Rosenthal-Beyerlein und Pastor Hanno **Meditativer Bußtags-Gottesdienst** „Der Blick in den Spiegel genügt nicht“ Das Kammerorchester Eimsbüttel spielt „Trisagion“ von Arvo Pärt	*Einladung zu den regionalen Gottesdiensten in der Auferstehungskirche und in der Kreuzkirche*	*Einladung zu den regionalen Gottesdiensten in der Auferstehungskirche und in der Kreuzkirche*	18.11.
10 Uhr Pastorin Urbach und Pastor Hanno mit Gedenken an die Verstorbenen Abendmahl Kammerchor	*Gemeinsamer Gottesdienst in der Auferstehungskirche*	10 Uhr Pastor Ehlbeck Mit Gedenken an die Verstorbenen des vergangenen Kirchenjahres Abendmahl	22.11.
10 Uhr Pastor Bill und Heidi Grunwaldt **Aufbau des Krippenbildes** Posaunenchor St. Martinus Eppendorf 10 Uhr Kindergottesdienst im Gemeindehaus mit Weihnachtsfeier	*Gemeinsamer Gottesdienst in der Auferstehungskirche* 17 Uhr Adventsmusik	10 Uhr Pastor Ehlbeck und Pastor Lundius anschl. Gemeindeversammlung	29.11.

Veranstaltungen - Termine - Informationen

Goldene Konfirmation
am 20. September feiern wir in der Kreuzkirche das Fest der Goldenen Konfirmation. Die Mädchen und Jungen, die in den Jahren 1964 und 1965 konfirmiert wurden, sind eingeladen, mit uns dieses Fest zu feiern, egal ob sie damals in Barmbek eingesegnet wurden oder an einem anderen Ort.
Der Gottesdienst beginnt um 10 Uhr. Anschließend folgt ein gemeinsames Mittagessen für die Jubilare und Ihre Partner/innen und ein kleines Festprogramm. Den Abschluss bildet ein Kaffeetrinken.
Wir möchten gern so viele ehemalige Konfirmanden wie möglich persönlich einladen. Vielleicht haben Sie Klassenlisten oder Adressen von damaligen Mitkonfirmanden/innen.
Es wäre sehr schön, wenn Sie uns bei der Ermittlung von Adressen helfen würden, damit möglichst viele, die dieses Jubiläum mit uns feiern möchten, eingeladen werden können.
Wenn Sie teilnehmen möchten, bitten wir Sie, sich im Kirchenbüro unter Tel. 519 00 80 11 anzumelden.

Erntedankumzug, Erntedankgottesdienst und Herbstfest
Sonntag 4. Oktober
Treffen ist um 10.00 Uhr an der Kita Hufnerstraße 19a, wo es eine erste Stärkung mit Kaffee und Laugenbrötchen gibt.
10.30 Uhr Erntedankumzug mit einem Spielmannszug und einer festlich geschmückten Pferdekutsche mit mehreren Stationen zur Kreuzkirche
11.15 Uhr Erntedankgottesdienst
12-14 Uhr Herbstfest mit Kutschfahrten, Bio-und 1-Welt-Stand, Imker, Spielen, Essen und Trinken

Großer Laternenumzug durch Barmbek-Süd am Dienstag, 3. November
mit Begleitung durch einen Spielmannszug und einer Gute- Nacht- Geschichte in der Kreuzkirche
Beginn mit Würstchen und Punsch um 17.30 Uhr vor der Kita Hufnerstraße 19a
Start des Umzugs 18.30 Uhr

Von der Sonntagsschule im Bauerndorf zur Kirche im Stadtteil
Ein Vortrag zur Geschichte Barmbeks und der Kreuzkirche von M. Winzer.
5. Nov., 19.30 Uhr (Saal 2, 1 OG)
Vor 3 Jahren wurde das 50jährige Bestehen der Kreuzkirche in Barmbek gefeiert.
Bei der Vorbereitung dieses Jubiläums wurde entdeckt, dass die erste Barmbeker Kreuzkirche, die in der Marschnerstraße stand und im 2. Weltkrieg zerstört wurde, vor 3 Jahren auch ein Jubiläum gehabt hätte. Sie wäre 125 Jahre alt geworden. Ihre Wurzeln reichen bis in`s Jahr 1825 zurück.
Bei den Recherchen im Archiv kamen ungeahnte Schätze und überraschende Zusammenhänge zutage. In einer Ausstellung, einer aktualisierten Chronik und einem Vortrag wurde diese spannende Geschichte dann wieder lebendig.
Faszinierend, wie aus einem kleinen Bauerndorf, weit draußen vor den Stadttoren Hamburgs gelegen, der Stadtteil einer Metropole wurde, und wie sich das kirchliche Leben entwickelt hat.
Der Vortrag wird ergänzt durch Bilder und Zeitzeugenberichte.

Kindergottesdienst
am 12. Sept., 10. Okt. und 14. Nov. in der Kreuzkirche, 10 - 11.30 Uhr.
Geschichten hören, Lieder singen, basteln und gemeinsam frühstücken. Eltern, Großeltern und Freunde sind eingeladen, die Kinder zu begleiten.
Es freuen sich auf euch Kantorin Maren Hagemann-Loll, Pastorin Angela Rosenthal-Beyerlein und das Kinderkirchenteam.

Flötenunterricht für Kinder
Anfängerflöten
dienstags, 16 - 16.30 Uhr

Kinderchor „Alt-Barmbek“
für Kinder von 4-8 Jahren,
dienstags von 16.30 - 17 Uhr
Infotelefon: 519008018
und unter www.kichor-ab.de

Junge Kantorei Alt-Barmbek
Chorprobe, dienstags 20:00 - 22:00 Uhr, (Saal 1 EG). Chormusik aus Klassik und Pop. Auftritte in Konzerten, Gottesdiensten und anderen Veranstaltungen. Der Chor freut sich über interessierte weitere Mitsänger.
Infos unter:
www.junge-kantorei-alt-barmbek.de

Gesprächskreis
Verstehen und glauben
In diesem Gesprächskreis wird fortlaufend ein biblisches Buch gelesen.
Im gemeinsamen Gespräch nähern wir uns dem Text und fragen, in welcher Situation er entstanden ist, welche Aussagen damals besonders wichtig waren und welche Bedeutung sie heute haben könnten. Im Moment lesen wir den 1. Korintherbrief des Apostels Paulus.
(Bugenhagensaal, EG) Termine: donnerstags, 19.30-21 Uhr am 3.9. | 17.9. 1.10. | 15.10. | 29.10. | 12.11. | 26.11.15

Glaube und Leben
Die eigene Lebenserfahrung und biblischen Texte nebeneinander setzen und hören, was andere über diese Bibelstelle denken, bestimmt auch andere Sichtweisen kennenlernen und neue Einsichten bekommen. Termine: Jeden 1. und 3. Dienstag / Monat, 19:30 - 21 Uhr (Bugenhagensaal EG).

Spielekreis
mittwochs, 15 - 17 Uhr im Saal 2, 1. OG. Gespielt werden Skat, Rommé, Kniffel, u.a. Gesellschaftsspiele

Veranstaltungen - Termine - Informationen

Kinderkonzert
mit Robert Metcalf und Band
Am Freitag, 6. November um 16 Uhr laden wir ein zu einem Kinderkonzert mit dem bekannten Berliner Kindermacher Robert Metcalf und seiner Band. Dieses Konzert gestaltet er gemeinsam mit unserem Kinderchor Alt-Barmbek und den beiden Kinderchören der Adolph-Schönfelder-Schule.
Für das Publikum gibt es bei seinen Spiel- und Bewegungsliedern viele Mitmachaktionen.
Diese Veranstaltung von „Baschkids" findet in unserer Kreuzkirche, Wohldorfer Straße 30 statt. Karten sind im Kirchenbüro enhältlich.

Foto zum Schutz der Persönlichkeitsrechte entfernt!

Verantwortung für einen guten Ablauf des Gottesdienstes übernehmen.
Unser ehrenamtliches Küsterteam freut sich über Interessierte, die gerne mit anderen zusammen Gottesdienste vorbereiten. Interessante Aufgaben und eine gute Gemeinschaft anderer Ehrenamtlicher warten auf Sie.
Bei Interesse bitte im Büro melden.

Adventssingen für Jung & Alt
Am Samstag, 28. November, 15.30 Uhr
Im Moment mag man noch gar nicht daran denken und doch naht die Zeit, dass Ende November die Tage wieder kürzer werden. Dann beginnt die Adventszeit.
Am Samstag, 28. November um 15.30 Uhr veranstalten wir im Rahmen des diesjährigen Adventsmarktes unser traditionelles Weihnachtssingen für Jung & Alt.
Zusammen mit unserem Kinderchor Alt-Barmbek und den Kinderchören der Adolph-Schönfelder-Schule laden wir Sie und Ihre Familien dort ein, bekannte und auch neue Advents- und Weihnachtslieder zu hören und mitzusingen.
Der Eintritt ist frei, Spenden werden für unsere Kinderchorarbeit erbeten.

Alt-Barmbeker Adventsmarkt
am 28. November, 14 - 19 Uhr
Wir laden ein zum Adventmarkt in der Kreuzkirche und im Barmbek°Basch. Tombola, Musik und Adventssingen in der Kirche, Kinderbasteln und Kinderaktionen, Puppentheater im Barmbek°Basch, Adventsgestecke, Handarbeiten, Second-Hand-Kleidung, Eine-Welt-Waren aus fairem Handel, Bücher, selbstgebackene Kekse, Keramik, Honig, Kaffeestube, Deftiges vom Grill, Glühwein und andere Getränke an den Außenständen und Einstimmung auf die Adventszeit.
Wir freuen uns auf Ihr Kommen.

Voranzeige: Gänsebratenessen und Lichterfahrt am 3. Dezember
Anmeldung im Kirchenbüro.

Liebe ist.....wenn zwei sich kennen und sich trotzdem nicht mehr trennen. *Sonja Marlin*
In diesem Sommer ist es soweit unsere Leitung Astrid Wangemann wird in den Hafen der Ehe segeln.
Wir wünschen ihr und ihrem zukünftigen Gatten alles Glück der Erde und Gottes Segen.
Doch der Freude nicht genug, auch unsere Kollegin Patricia Stoye traut sich. Auch ihr und Ihrem zukünftigen Mann wünschen wir alles Glück der Welt und den Segen Gottes.
Das Kita-Team von Alt-Barmbek

Veranstaltungshinweise für die Kreuzkirche:
12. Sept. - Nacht der Kirchen, Comedy-Kirche.
18. Nov. - Buß- und Bettag, Friedensgottesdienst.
Mehr Infos, siehe Seiten 4 + 5.

Angebote für Senioren
In der Ausgabe für die Gemeinde Alt-Barmbek befindet sich eine gelbe Beilage, in der Sie die Angebote für Senioren finden. Sollte diese Beilage sich nicht im Heft befinden, können Sie diese im Kirchenbüro bestellen. Tel.: 519008011

Gedächtnistraining für Senioren
ab dem 24.8. bieten wir im 2-Wochenrhtytmus heiteres Gedächtnistraing an. Fr. A. Kalter. Immer montags von 15-16.30 Uhr.
Gönnen Sie ihrem Kopf neue Anregungen und trainieren Sie dabei Ihr Gehirn in fröhlicher Gemeinschaft mit anderen. Neues ausprobieren, Neuigkeiten aufnehmen und austauschen – gut ist alles, was dem Gehirn neue Eindrücke verschafft. Dies ist eine Voraussetzung, lange geistig Beweglich zu bleiben. (Bugenhagensaal, EG)

Seniorengeburtstagsfeiern
am 2.10. und 20.11.2015 im Saal 1

Seniorentreff
jeden Donnerstag im Saal 2, 1. OG. 10-12 Uhr oder 15-16.30 Uhr.
Vorträge über Themen aus Kultur, Geschichte, Gesundheit und Gespräche über Aktuelles aus der Tageszeitung. Die Themen finden Sie im gelben Seniorenprogramm.
Sie sind herzlich willkommen.

Basteln und Handarbeiten
Mit anderen zusammen kleine Geschenke basteln, schöne Handarbeiten herstellen für den eigenen Bedarf oder für den Gemeindebasar und sich dabei gemütlich unterhalten - das passiert in der Bastelgruppe. Jeden Freitag | 15:00 - 17:00 Uhr (Bugenhagensaal)

Computer und Internet für Senioren
PC-Kurse, um den einfachen Umgang mit dem Computer und dem Internet zu lernen.
(Bugenhagensaal, EG)

Internetcafé
am 7.10 | 21.10. | 4.11 und 18.11.2015 (Bugenhagensaal, EG)
Informationen bei Fr. K. Scheuermann, Tel. 60924692

Café Alt-Barmbek
Jeden Freitag |14:30 - 17 Uhr
Es stehen eine große Auswahl selbstgebackener Kuchen bereit, frischer Kaffee, Capuccino und Tee. Ein gutes Ziel für die Familie. Während die Eltern Kaffee trinken, haben die Kinder die Möglichkeit, in der Bücherhalle Lesestoff oder Videos für das Wochenende auszuleihen.

Akonda
Women´s Café, mittwochs
15 - 18 Uhr (Bibliothek, 1. OG)

Akonda
Café Rechtsberatung
Jeden 3. Mittw. im Monat, 18-20 Uhr (Saal 3, 1. OG)

Die Frohbotschaftskirche bleibt und wird umgebaut

Zweieinhalb Jahre hat es nun gedauert, den Weg von der Machbarkeitsstudie 2013 bis zur Genehmigung des Förderantrages an die Stadt Hamburg zu gehen. In dieser Zeit haben viele Ingenieurbüros gearbeitet und gerechnet. Vieles ist zu bedenken, wenn in eine bestehende Hülle zwei neue Gebäude eingebaut werden sollen. Letztlich konnte die Planung erfolgreich abgeschlossen werden: das erste Mal in der über 25jährigen Geschichte möglicher räumlicher Veränderungen ist eine Planung auch finanzierbar. Somit werden Kirchengemeinde und KiTA am Straßburger Platz zukunftsfähig bleiben, wenn später alle Arbeit in der Kirche stattfinden kann und das Gemeindehaus nicht mehr bewirtschaftet wird.
Wir rechnen mit einem Baubeginn ab März 2016 und hoffen, zum Ende das Jahres 2017 in die neuen Räume einziehen zu können.
So gilt es, sich langsam von der jetzigen Innengestaltung der Kirche zu verabschieden. Unsere Stöberstube sowie die beiden Lebensmittelausgabestellen werden in Ausweichquartieren unterkommen müssen. Sobald geeignete Orte gefunden sind, werden wir sie bekanntgeben.
Vormerken können Sie sich den 10.1.2016, 10.00 Uhr. Dann werden wir mit einer Abschiedsliturgie und begleitet von Pröpstin Kleist für die Umbauzeit aus der Kirche in den Gemeindesaal umziehen.
Für die aufregende und sicher manchmal auch anstrengende Umbauzeit wünsche ich uns allen Gottes Segen.

Pastorin Wichern

Was wird aus unserem Gemeindehaus?

Als erstes kirchliches Gebäude wurde der Kirchsaal auf dem Straßburger Platz am 1. Advent 1925 eingeweiht. Später kamen An- und Umbauten hinzu. Heute ist es unser Gemeindehaus mit dem Saal, Gemeinderäumen, Kirchenbüro, Kindergarten und 3 Mietwohnungen.
Viele Dulsberger Familien haben hier Geburtstage, Hochzeiten, Konfirmationen, Taufen etc. gefeiert. Der Festausschuß organisierte 25 Jahre lang Gemeindefeste, wie Fasching, Oktoberfest, Halloween und vieles mehr.
Nun steht der Umbau an und wir werden uns von diesem alten Gebäude wohl verabschieden müssen, weil sonst die Finanzierung des Umbaus nicht möglich ist. Allein diese Tatsache ist sehr schmerzlich. Was mich und viele DulsbergerInnen nicht nur wütend sondern auch traurig macht, ist dass der ganze Komplex evtl. einem Neubau weichen soll. Ich hoffe, dass eine Lösung gefunden wird, das Gebäude zu erhalten.

Angela Coordes

Interreligiöser Einschulungsgottesdienst

Alle drei neuen 1. Klassen der Grundschule Alter Teichweg werden am 17. September um 10.00 Uhr in der Frohbotschaftskirche zum interreligiösen Gottesdienst erwartet.
Pastorin Maren Wichern und Imam Ercan Yüksekkaya werden den Gottesdienst gemeinsam leiten und jedem Kind einen Segen zusprechen. Pastorin Wichern

Abschied und Neubeginn

Jedem Anfang wohnt ein Zauber inne, das stimmt. Aber manchem Anfang geht auch ein Weg des Abschieds und der Trauer voraus. Plötzlich bemerken wir, dass sich etwas stark verändert, und wir haben es schwer, hinterherzukommen. Gefühle wie Wut, Ohnmacht, Verzweiflung und Hilflosigkeit drängen an die Oberfläche. Das tut zwar weh, ist aber ein unvermeidlicher Teil des Trauerweges. Zuerst müssen wir uns fallen lassen können, bevor sich der Blick wieder weiten kann.
Da tauchen vielleicht Fragen auf wie: Wohin wird der Weg uns führen? Kann die Zukunft auch eine Chance sein, die ich heute noch nicht ahne? Was geben wir auf, was bekommen wir? Werde ich morgen wohl auch noch gebraucht, wird für mich und meine Gruppe oder Arbeit noch Platz sein?
Das alles kristallisiert sich im Moment am geplanten Umbau der Kirche und damit einem drohenden Verlust des Gemeindehauses, das für so viele Menschen Heimat ist.
In genau diese Situation hinein möchte ich Sie einladen, sich mitnehmen zu lassen. Bei uns war und ist immer Platz für Menschen, die etwas wollen. Nutzen wir die Möglichkeiten, die sich uns bieten. Pastorin Riepkes

Chor-Konzert am 27. September, 17 Uhr

Japanische und deutsche
Lieder der Jahreszeiten u.a.
Kindersinggruppe und Kammerchor
der Frohbotschaftskirche
Leitung: Keiko Nakatani

Regelmäßige Angebote

Kinder und Jugendliche:

Spielkreise im Gemeindehaus
0 – 1 Jährige mit Müttern und Vätern
montags 9.30 - 11.30 Uhr und
0 - 3 Jährige mit Müttern und Vätern
donnerstags 9.30 - 11.30 Uhr
Svenja Acke, Tel. 61 69 80

Kindergruppe ab 6 Jahre
mittwochs 16 - 17.30 Uhr
im Gemeindehaus
Svenja Acke, Tel. 61 69 80

Schularbeitenhilfe mit Mike Manske
dienstags 15 - 18 Uhr

Gitarrenunterricht
montags 17.30 Uhr, Mike Manske
Tel. 695 65 64

Dulsberg-Gospel-Power-Voices
Kontakt: Eva Lüderitz
Tel. 0176/80028185

Seniorinnen und Senioren:

SeniorInnennachmittage
dienstags 15 - 16.30 Uhr
im Gemeindesaal

Sommerpause bis 1.9.
10.11. Geburtstagsnachfeier
Anmeldung bis 3.11. im Kirchenbüro

Weitere Angebote:

Feldenkrais
di. ab 18.30 Uhr

Tai-Chi
mi. ab 20 Uhr

Kontakt über Kirchenbüro
Tel. 61 69 80

Dulsberger HerbstLESE

Vom 31. Oktober bis 15. November findet in Dulsberg das interkulturelle und literarische Stadtteilfestival Dulsberger HerbstLESE statt. Zahlreiche Events für Alt und Jung werden unter der Federführung des Stadtteilbüros Dulsberg präsentiert. Im Mittelpunkt stehen die Begegnung und das Zusammenwirken von Menschen verschiedener Kulturen sowie die Leseförderung aller Altersgruppen.
Mitmachangebote laden zur Beteiligung ein: Für das Rezeptbuch „Dulsberger Backlust“ werden internationale Rezepte und Geschichten gesammelt; Kinder malen und schreiben in einem Wettbewerb zum Thema „Kleiner Werwolf“ oder basteln mit Kinderbuchautoren; Hobby-Fotografen knipsen an Dulsberger Orten Selfies mit ihrem Lieblingsbuch in der Hand.
Es werden neue Örtlichkeiten für Kulturangebote aufgespürt, zugänglich gemacht und beworben und „Stadtteilschätze“ werden ins Rampenlicht gestellt.
Eröffnet wird die HerbstLESE am 31. Oktober mit dem „Kulturmosaik“, einem kulturellen Stadtteilrundgang mit Literatur und Musik an ungewöhnlichen Orten. Prominente wie der Ritter Rost - Autor Jörg Helbig und der Schauspieler Erik Schäffler bereichern das Programm mit Lesungen für Kinder. Für Erwachsene gibt es Lesungen und Musik und das große HerbstLESE-Fest mit Buchpräsentation, Chorauftritt, Disko und internationalen Spezialitäten.
Highlights:
Sa, 31.10. Kulturmosaik – Literarischer Stadtteilspaziergang
Start: Straßburger Platz
Fr, 06.11. Lesung mit Schauspieler Erik Schäffler aus dem Buch „Kleiner Werwolf“, Kulturhof Dulsberg
Sa, 07.11. HerbstLESE-Fest
Kulturhof Dulsberg
So, 15.11. Jazz-Frühshoppen
Kulturhof Dulsberg

Wer Lust hat, ein Rezept für unser Backbuch oder ein Foto mit seinem Lieblingsbuch in der Hand einzureichen, ist herzlich dazu eingeladen!
Infos: www.dulsberger-herbstlese.de
Stadtteilbüro Dulsberg, Ulrike Ritter oder Mareike Göbelshagen, Probsteier Str. 15, Tel. 040-652 80 16.

Erntedankfest

Zum **Erntedankfest am 4.10.** bitten wir auch in diesem Jahr um Lebensmittelspenden für notleidende Menschen auf dem Dulsberg. Benötigt werden lang haltbare Lebensmittel wie Konserven, Knäckebrot, Wurst in Gläsern etc. Bitte bringen Sie Ihre Spenden bis zum 28.9. ins Kirchenbüro (Mo-Mi. 10-12 Uhr)

Kinderbibeltage

In den Herbstferien sind alle Kinder wieder zu den Kinderbibeltagen eingeladen.
Termin: 21. – 23.10., 9.30 – 13.30 Uhr, Ort: Gemeindehaus und **Familiengottesdienst am 25.10.2015**, 10.00 Uhr.
Kosten: 5,00 €. Bitte im Kirchenbüro anmelden (Tel.: 61 69 80)
Svenja Acke, M. Wichern u. Team

Weihnachtsmarkt

Am **28. November** findet zum 9.Mal unser Weihnachtsmarkt statt. Ab 13 Uhr gibt es an den Buden Geschenke und diverse Kleinigkeiten zu kaufen. Für den kleinen und großen Hunger kann man sich in der Cafeteria mit Kaffee und Kuchen oder am Grill bzw. am Glühweinstand mit Leckereien versorgen. Wir freuen uns auf Sie.

Nachbarschaftstreff Dulsberg

Mittagstisch
Mo-Fr 12 - 13.30 Uhr, Anmeldung bitte am Vortag bis 14 Uhr
Kosten inkl. Salat und Dessert:
€ 3,50 / erm. € 3,00

Schularbeitenhilfe mit Mike Manske
mittwochs 15 - 18 Uhr

Frauenfitness
dienstags 8.45 - 9.45 Uhr
Für Frauen ab 40 Jahren
€ 2,60 pro Termin

Spieleabend
Karten- und Brettspiele für Jung & Alt in netter Runde/ 3.+24.9/5.11
18 - 20.30 Uhr, kostenlos.

Experimentelles Kochen
Mi., 21.10. / Do., 12.11.
Beginn jeweils 18 Uhr Kosten: € 2,50

In Hamburg unterwegs
14-tägiges Kaffeetrinken mit Programm für SeniorInnen
Donnerstags 14.30 - 16.30 Uhr

Nordic-Working-Treff
jeweils montags 10 - 11.30 Uhr, Stöcke können entliehen werden.

Offenes Singen
Jeden letzten Mittwoch im Monat
18.30 - 20 Uhr kostenlos

Kreativwerkstatt
Kreatives und Kunsthandwerkliches selbst gestalten, Mi.: 18.30-20 Uhr
9. + 16.9./7. + 14.10./4. + 18.11.

Strickbüdelclub Mo. 14-16 Uhr
Häkeln, stricken und handarbeiten in gemütlicher Atmosphäre und netter Gesellschaft.

Ausflüge & Wanderungen
Do., 17.9. Ausflug nach Wulksfelde
Do., 15.10. Wanderung Klövensteen
Sa., 12.12. Ausflug auf einen Weihnachtsmarkt

Sonntagsfrühstück mit Livemusik
13.09./11.10./08.11., 11 bis 13 Uhr
Eintritt € 5,--, erm. € 3,50

Veranstaltungen
Do., 26.11. Kekse backen z. Advent
Fr., 4.12. Punschabend, 19 Uhr

Nachbarschaftskino
Do., 10.9. und Do. 19.11. um 18 Uhr

Im Rahmen der Dulsberger Themenwoche „Gewalt gegen Kinder“ zeigt der NBT den Film „Schattenkinder“ am Do., 8.10. um 18 Uhr

Weitere Infos zu den Angeboten bitte im Nachbarschaftstreff erfragen!

Nachbarschaftstreff Dulsberg, Elsässer Str. 15, 22049 Hamburg, Tel.040-6930094 - nachbarschaftstreff@web.de

Wir feiern!

Donnerstag, 29. Oktober 19 Uhr
Wann, wenn nicht jetzt!
Unsere Kirchensanierung wollen wir feiern. Ein Jahr lang „Lifting für Luther!“ Elf spannende und inspirierende Gesprächsabende, sieben Stiftungen, die unser Lifting mit 70.000 Euro unterstützen. Viele Spenden von Freundinnen und Freunden der Auferstehungskirche trugen dazu bei, dass unsere Aktion ein voller Erfolg wurde. War der Bogen weit gespannt mit unserer Gesprächsreihe, so soll er mit dem Vortrag des Benediktinermönchs Marian Reke einen Abschluss finden. Er wird mit uns weit über die Grenzen unserer Kirche und unserer Religion hinausschauen, hin zu einem weltweiten Miteinander, das den anderen wirklich sieht. Mit schöner Musik, kulinarischen Köstlichkeiten und vielen Gästen wollen wir den Abend begehen. *Pastor Hanno*

Foto zum Schutz der Persönlichkeitsrechte entfernt!

Marian Reke

Basar

Samstag, 14. November 12.30 - 17 Uhr
An zahlreichen Ständen werden viele schöne Dinge angeboten. Flohmarkt, Bücherstand und Orgelmusik laden zum Verweilen ein. Für Kaffee und Kuchen sowie herzhafte Speisen ist gesorgt.
Der Erlös ist bestimmt für das Projekt „Ferien vom Krieg“ und für die Fassadensanierung unserer Kirche.
Wir bitten um Kuchenspenden!
Abgabe Freitag vor dem Basar
16 bis 18 Uhr im Gemeindehaus oder am Basartag.
Sachspenden nehmen wir gerne an: werktags vom 2. bis 11. November 11 bis 12.30 Uhr und 16 bis 18 Uhr im Gemeindehaus.
Wenn Sie uns am Basartag unterstützen möchten, melden Sie sich bitte unter der Telefonnummer 48 99 73 oder per Mail unter Wibke.b@genion.de.
Wibke Burkhardt und Pastor Hanno

Spiritualität (ein-) üben

in Tönen und Stille, Atem und Klängen, Berührung und Bewegung.
Ein Abend für Frauen.
Dienstag, 22. September 19 – 21 Uhr im Gemeindehaus. *Pastorin Urbach*

Ein Juwel wird entdeckt!

Monatelang war die Westfassade unserer Kirche verhüllt.

Der verhüllte Luther

An den Keramiken unserer Auferstehungskirche wurden Farbe entfernt, Risse geschlossen, die Nase und der Mund Luthers geliftet! Das Mauerwerk wurde neu verfugt und unsere Kirchturmuhr neu vergoldet. Die Sternkreiszeichen wurden herausgeputzt! Die Farbe an den Kirchentüren entfernte unser Hausmaler Abraham, um sie dann in den Zustand zu bringen, wie der Architekt Camilo Günther es sich beim Bau der Kirche 1916 gewünscht hatte.
Nun sind die Arbeiten weitestgehend beendet, und das sanierte Portal kann sich wirklich sehen lassen! Überzeugen Sie sich selbst, kommen sie zum **Tag des offenen Denkmals** und nehmen sie gern an einer der Kirchenführungen teil, die am **13. September um 12, 14, und 16 Uhr** von Ralf Burkhardt und mir angeboten werden. Auf der Orgelempore gibt es Kaffee und Kuchen.
Pastor Hanno

Theater am Tieloh

Samstag und Sonntag 10. und 11., 17. und 18. Oktober 18 Uhr, Gr. Saal
Die Theatergruppe „Spektakula“ präsentiert ihr Debütstück:
„Keine Ehe nach Maß“ von Curth Flatow.
Gertrud Stranitzki ist Besitzerin eines Schneiderateliers und eine erfolgreiche Geschäftsfrau.
Glücklich verheiratet und bei ihrem Team sehr beliebt hat sie für jeden einen guten Rat parat.
Aber ist ihre Ehe wirklich so glücklich wie sie glaubt?
Eintritt 10 Euro, Kartenreservierung per Mail unter info@spektakula.de
Ulrike Ganz

Spiegel im Spiegel

12. September bis 22. November
Ein Kirchenraum spiegelt sein Geheimnis und das der Menschen, die sich darin bewegen.
Eine Spiegelinstallation in unserer Kirche in freundlicher Zusammenarbeit mit der Künstlerin Claudia Reich lädt ein zu einem besonderen Kirchenraumerlebnis.
Begleitet von Musik machen sich die BesucherInnen auf, die Kirche zu erkunden. Dabei begegnen sie unzähligen kleinen Spiegeln, die sich frei schwebend im Raum bewegen.
Der Blick in diese Spiegel verschafft einen besonderen Blick auf den Raum. Er lässt mich aufmerken und die Perspektive wechseln auch auf mich selbst. Wer bin ich wirklich? Und was prägt mich und meinen Blick, meine Wahrnehmung von der Wirklichkeit, die mich umgibt?

Diese Fragen, die sich beim Begehen einstellen können, sollen dazu anregen, sich neu zu erleben und mit anderen darüber ins Gespräch zu kommen.
Kostenfreie Führungen für verschiedene Altersgruppen.
Unterstützt wird das spannende Projekt von „ANDEREZEITEN E.V.“

Besondere Termine:
1. Oktober 19.30 Uhr: Ein Blick in den Spiegel für Frauen mit Pastorin Urbach
11. November 19.30 Uhr: Ein Blick in den Spiegel für Männer mit Pastor Hanno und Kantor Michael Kriener.
Pastor Hanno

Nacht der Kirchen HAMBURG

Samstag, 12. September 19 - 23 Uhr
Unser Programm zur Nacht der Kirchen entnehmen Sie bitte der regionalen Seite Nr. 5

Regelmäßige Veranstaltungen

Meditation und Herzensgebet
Donnerstag, 3. und 17. September,
1. und 15. Oktober,
5. und 19. November 19.30 Uhr,
Pastor Hanno und Team

Spiritualität im Alltag
Mittwoch, 9. September,
7. Oktober und 4. November 19.30 Uhr
Pastor Hanno und Annelott Bader

In Stille den Tag begrüßen oder beschließen
Montag, 7. September und 5. Oktober
7.45 - 8.30 Uhr und 18 - 18.45 Uhr
Rolf Krude
Tel.: 691 68 24 oder 0170 - 273 20 04

Hatha-Yoga 50+
montags 11.15 - 12.30 Uhr
Renate Herrmann-Tonn
Tel.: 64 89 11 26

Kundalini Yoga
dienstags 19.30 - 21 Uhr
Kostenanfrage und Anmeldung bei
Gesa Schulze, Tel.: 0171 - 600 92 65

Bewusstheit durch Bewegung Feldenkrais-Methode
mittwochs 19.30 - 21 Uhr
September und Oktober wöchentlich,
18. und 25. November
Gabriele Schöttler, Tel.: 691 86 18
Anmeldung erforderlich

Frauengruppe
Sabine Kodel, Tel.: 691 18 97

Ehepaarkreis
Freitag, 18. September, 16. Oktober
und 27. November 18 Uhr
Anmeldung bei Renate Zavada
Tel.: 69 79 00 94 oder 691 44 13

Letzter Donnerstag im Monat
Programmnachmittag
mit Kaffee und Kuchen 14.30 - 17 Uhr
Pastorin Urbach und Regina Kahl
24. September: „Lebenserinnerungen aus Altona“
29. Oktober: „Einfach Esther“ - eine Eppendorfer Lebensgeschichte mit Filmvorführung
26. November: Ratespiele

Unser Stadtteil

Stadtteilgespräch im Gemeindehaus
Mittwoch 19 Uhr
16. September: Barmbeker Marktlagen, neue Marktplätze, bessere Märkte?
25. November: Stadtteilkultur in Barmbek - Mehr Haus. Bürgerhaus und Zinnschmelze wurden erweitert. Was hat der Stadtteil davon?

Kirchenmusik

Leitung: Irene Otto

Gospelchor Rainbow Voices
montags 19 - 20.30 Uhr
Neue Sängerinnen und Sänger sind herzlich willkommen.

Kammerchor KAT
Sonnabend, 26. September,
17. Oktober, 28. November 10 Uhr
Vorkenntnisse erwünscht,
bitte anmelden.

Trommelgruppe „Drum & Fun“
Sonnabend, 19. September,
10. Oktober und 14. November
10 Uhr, Kirche.
Sonntag, 20. September: Auftritt im Gottesdienst, bitte anmelden.
Wir setzen unsere kreative musikalische Arbeit mit Trommeln und anderen Instrumenten fort.
Kleines Frühstück in der Pause.

Musikspaß 50+
Montag, 7. und 21. September,
5. und 19. Oktober,
2. und 16. November 16 Uhr
Wir singen Volks- und Kirchenlieder und beschäftigen uns mit musikalischen Themen oder Instrumenten.
Musikvorschläge nehmen wir gerne auf!

Orgel-Café
Sonntag 16 Uhr
Im Anschluss an die Musik jeweils geselliges Beisammensein auf der Orgelempore.
20. September:
„Gospel, Pop und Jazz auf der Orgel“
Kirchenmusik auf der Orgel kann auch Gospel-, Pop- und Jazzelemente enthalten - nicht zuletzt deshalb, weil die Nachfrage, z.B. bei Trauungen und Gottesdiensten inzwischen des öfteren in diese Richtung geht. Die Orgel als „Königin der Instrumente“ ist diesem Anspruch gewachsen. Das wollen wir in diesem Orgel-Café ausprobieren.
18. Oktober:
„Klarinette und Orgel“
Ein zauberhaftes Klangpaar! Bieten doch beide Instrumente in sich schon einmal die ganze Bandbreite an musikalischen Möglichkeiten. In diesem Konzert wollen wir verschiedene Stilelemente vorstellen.
15. November:
„Trio-Premiere im Orgel-Café“
Das neu gegründete Trio am Tieloh „Trioloh“, bestehend aus Oboe, Klarinette und Fagott, stellt seine Musik vor. Außerdem gibt es Orgelmusik.

Kinder und Jugendliche

Eltern-Kind-Gruppe bis 5 Jahre
mittwochs 15.30 - 17.30 Uhr
Yvonne Neumann, Tel.: 65 72 92 13

Eltern-Kind-Gruppe bis 3 Jahre
donnerstags 16 - 17.30 Uhr
Stefanie Knabe, Tel.: 69 45 72 99

Kindergottesdienst am Sonntag im Gemeindehaus
20. September und 11. Oktober
10 - 11.30 Uhr,
29. November 10 - 12 Uhr
Weihnachtsfeier
Birgit Wirtz, Tel.: 63 28 14 93

Pfadfinderstamm Astrid Lindgren

Sippe Miramis 10 - 11 Jahre
dienstags 16.30 - 18 Uhr

Sippe Jungfüchse 11 - 13 Jahre
montags 17 - 18.30 Uhr

Sippe Rumpelwichte 12 - 13 Jahre
donnerstags 17.15 - 18.45 Uhr

Sippe Hoppetosse 14 - 16 Jahre
dienstags 16.30 - 18 Uhr

Runde Skalli ab 16 Jahre
jeden zweiten Donnerstag 19 Uhr

Kontakt: David Jonas
Tel.: 729 67 345
david@vcp-barmbek.de
www.vcp-barmbek.de

Seniorinnen und Senioren

Gymnastik
dienstags 10 Uhr
Glenda Remke, Tel.: 422 67 20

Kaffee- und Spieletreff
dienstags und donnerstags
14 - 18 Uhr

Seniorinnengymnastik
mittwochs 10.15 - 11.30 Uhr
Heike Timm-Klein, Tel.: 40 49 04

Unser Club
Gemütliche Runde
mit abwechslungsreichem Programm
Mittwoch, 9. September, 14. Oktober
und 11. November (außer Haus)
16 - 18 Uhr, Gesa Thiele-Rothe
Tel.: 0176 - 43 09 77 47

Weitere Informationen zur Seniorenarbeit bei Pastorin Urbach

Mittagstisch für alle!
montags bis donnerstags
11.45 bis 13.15 Uhr
Wechselnde Gerichte (3,-/4,- €).

Veranstaltungen

Boni-Gesprächskreis
monatlich donnerstags um 19.30 Uhr,
3. September:
Pastor Dr. O. Krämer „Trost“
1. Oktober: Pastor Dr. J. Bobrowski „Israel 2. Teil“
5. November: Theologe T. Strege „Neues Verständnis der Abendmahls- und Kreuzes-Theologie“ Kontakt: G.L.

Publikforum-Lesekreis-Gespräch
Wir besprechen aktuelle Themen aus der Zeitschrift Publikforum.
Termine: jeden 3. Montag um 19 Uhr
Kontakt: Gerhard Lüders, Tel. 6912832

HamGam Ensemble
donnerstags von 15 - 18.30 Uhr,
persische Folklore und Volksmusik
Kontakt: Nahid Samadian

Unsere Gospelchöre

Kinderchor / Gospelkids
für Kinder von 6 - 12 Jahren,
Infos bei Idalena Urbach

Frauengospelchor „Sisters in Soul“
donnerstags 19 - 21 Uhr,
Leitung: Florian Miro
vierteljährlicher Beitrag: € 30

Gospelchor „Living Motion“
dienstags 19 - 21.15 Uhr,
Leitung: Johanna Rohr
vierteljährlicher Beitrag: € 18

Gospelchor „Joyful Light“
montags 19 - 21.00 Uhr,
Leiter: Jan Rohloff
vierteljährlicher Beitrag: € 30
Neue Sängerinnen und Sänger sind herzlich willkommen!

Seniorentreff

Geburtstagskaffee
Jeden 3. Freitag im Monat 15-17 Uhr für alle SeniorenInnen, die in den vier Wochen davor Geburtstag hatten. Einladungen werden mit den Glückwunschkarten verschickt.

Frühstück und Kulturnachrichten
Jeden 2. Freitag im Monat 10-12 Uhr, Anmeldung bitte im Kirchenbüro bis Mittwoch vor dem Frühstück, Kostenbeitrag € 3, Heike Schmeling und Team

Skatrunde
montags und donnerstags
13.30 - 17 Uhr, Gisela Seider

Spielen und Klönen
montags und donnerstags
14.30 - 16.30 Uhr, Margot Traub und Rosi Plochl

Lesen, Klönen, Beisammensein,
mittwochs 15 - 17 Uhr,
mit Rosi Plochl und Gisela Dagge

Fitness 60+
Jeden Montag 11.30 - 12.30 Uhr mit Angelika Riemer. Bringen Sie möglichst bequeme Kleidung mit. Die Teilnahme ist kostenfrei.

Krippen-Spieler/innen gesucht

Einladung für Kinder, Jugendliche und Erwachsene

Ab November beginnen wir, ein Krippenspiel für Weihnachten zu proben. Haben Sie Lust mitzumachen? Wir freuen uns, wenn Sie dabei sind.
Das erste Treffen ist am Mittwoch, dem 11. November, von 16.30 – 17.30 Uhr in St. Bonifatius. Ab dann treffen wir uns jeden Mittwoch zur gleichen Zeit zu den Proben. - Die Aufführung ist im Familiengottesdienst an Heilig Abend um 15 Uhr.

Bitte melden Sie sich, wenn Sie oder Ihr Kind Lust haben zu spielen, zu singen, im Hintergunrd zu helfen, Kostüme zu nähen oder Kulissen zu bauen. Dazu können Sie mich unter der Telefonnummer 61 41 34 erreichen.
Sie können auch gerne noch eine Freundin oder einen Freund mitbringen.

Herzliche Grüße, Idalena Urbach und Team

Gospel unterwegs

Sonntag, 8. November um 10 Uhr
Living Motion, Gospelmesse zum Martingsmarkt in Klein Borstel, Kirche Maria-Magdalenen, Stübeheide 175

Abendmusiken in St. Bonifatius

Sonntag, 20. September
17 Uhr

Musical-Melodien II

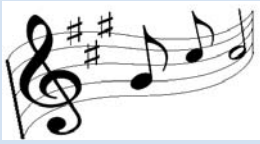

Idalena Urbach, Sopran
Eckart Begemann, Klavier

Sonntag, 25. Oktober
17 Uhr

Eine Abendmusik mit Werner Faust.
Lassen Sie sich überraschen!

Sonntag, 29. November
17 Uhr

1. Advent

„Macht hoch die Tür“

Wir laden Sie ein zu einem Abend mit Weihnachtsliedern zum Mitsingen und Musik zum Lauschen.

Idalena Urbach, Sopran
Martin Creuzburg, Oboe
Klaus-Werner Held, Klavier

"Mut tut gut"

25.-27. September

Im Herbst findet noch einmal ein Wochenende statt, um die Freude am Leben zu stärken und sich zugleich zu üben, Konflikte anzugehen.
Mit heiteren und ernsten Übungen, Rollenspielen und Gesprächen können wir neue Sichtweisen für den Alltag erproben, einen wertschätzenden Umgang üben, miteinander Spaß haben und uns gegenseitig stärken.
Die Kirchengemeinde veranstaltet diesen Workshop in Kooperation mit dem „Projekt Alternativen zur Gewalt" (=PAG). Zu diesem Aufbaukurs sind Menschen eingeladen, die bereits an einem Grundkurs teilgenommen haben.

Zeiten für den Kurs:
Freitag 18.30 – ca. 21 Uhr;
Samstag 10 – ca. 18.30 Uhr;
Sonntag 10 – 15.30 Uhr

Ort: Gemeindehaus St. Bonifatius, Lämmersieth 65,
Kosten: 40,- Euro, (Ermäßigung möglich)

Anmeldung bitte bis zum 18.9.!!

Danach ist die Teilnahme nur möglich, wenn der Kurs zustande kommt und noch Plätze frei sind.
Anmeldung und Informationen bei:
Idalena Urbach Tel.: 040 / 61 41 34
oder 01577 – 787 42 93
oder per E-Mail: i.urbach@gmx.net

Gospel-Benefiz-Konzert

Am Freitag, den 4. **Dezember** laden wir Sie herzlich zu unserem diesjährigen Benefizkonzert für pbi mit unseren Gospelchören um 19 Uhr in die Kirche St. Franziskus Lämmersieth/Ecke Kranichweg ein.

Foto zum Schutz der Persönlichkeitsrechte entfernt!

Rückblick zur Bunten Maile

Als mich unsere Gemeindesekretärin Heike Schmeling im Mai fragte, ob ich Zeit und Lust hätte, am 31.05. am Boni-Stand auf der „Bunten Maile" zu unterstützen, war die Antwort schnell klar:
Ich habe Zeit - ich bin dabei!
Zusammen mit vielen anderen fleißigen Helfern verbrachte ich einen schönen Tag und half am Boni-Bücherstand und beim Kaffee- und Kuchenverkauf, der gemeinsam mit dem Hesse-Diederichsen-Heim gestaltet wurde.
Zwischendurch hatte ich auch Gelegenheit, über die „Bunte Maile" zu schlendern und mir das vielfältige Programm für Jung und Alt anzusehen.
Ein wirklich gelungenes Nachbarschaftsfest!

Kerstin Grabaum

Gospel-Workshop und Gospel-Christmas

Herzliche Einladung zu einem Weihnachts-Gospel-Workshop am Samstag, 12. Dezember, 11-17 Uhr in St. Bonifatius. Fünf Stunden (mit Pausen) haben wir Zeit, Gospels für Weihnachten einzuüben. Eine weitere Probe findet am Dienstag, dem 22.12., von 19-22 Uhr statt.
Die Gospel-Christmas am Heilig Abend beginnt wie gewohnt um 23 Uhr und das Einsingen beginnt um 22 Uhr.

Auch in diesem Jahr kommt Yvonne Sampoh mit tollen Liedern zu uns.

An dem Samstag möge sich jede/r etwas zu Essen und Trinken mitbringen. Kaffee und Tee wird gekocht. Wer mitmachen möchte, meldet sich bitte bis zum 5.12. bei Idalena Urbach, Tel. 61 41 34 oder im Kirchenbüro bei Heike Schmeling, Tel. 692 95 93 an.

Die St. Gabriel-Homepage

Es gibt sie eigentlich schon etwas länger, nämlich seit 2009 - es hat sich aber seitdem einiges geändert.
Wie z.B. die Besucherzahlen:
In den Anfängen bei 100 bis 200 pro Monat, sind es derzeit etwa 800 - vor Festen wie Ostern oder Weihnachten gelangen über Google nicht selten 50 Benutzer an einem Tag auf die Website.
Der Begriff Website beschreibt - genauer gesagt - die Gesamtheit eines Angebotes, also sämtliche St. Gabriel-Einzelwebseiten.
Mit Homepage ist eigentlich nur die Startseite gemeint, erklärt Fabian Klein aus dem KGR, der das Design und die HTML-Programmierung erstellt hat.
Betreuen muss er die Seiten mittlerweile nicht mehr viel - durch die Umstellung auf das eigens entwickelte Content-Management-System übernimmt das Einpflegen aktueller Inhalte Frau Bolls aus dem Gemeindebüro.
So sind alle Termine zu Konzerten, Ausflügen und natürlich zu den Gottesdiensten stets up to date - ein wichtiger Faktor für die Platzierung bei Google.
Die vielen anderen Seiten zu den Menschen, Gebäuden oder den Amtshandlungen geben Interessierten einen guten Überblick, was St. Gabriel zu bieten hat.
Schauen Sie doch mal rein, unter:
www.kirche-st-gabriel.de
- und die 1.000 Besucher pro Monat sind vielleicht auch bald erreicht!

Fabian Klein

Regelmäßig

KinderKirche
KinderKirchen-Team und
Pastor Sven Lundius
normalerweise am 1. Samstag im Monat (außer in den Schulferien!)
von 10 - 12.30 Uhr
mit viel Spiel & Spaß für Kinder aus dem Stadtteil zwischen 4-10 Jahren.
Termine:
4./5. September (Kirchenübernachtung),
10. Oktober, 7. November

Kita Kindersingen
Jochen Kramp
donnerstags 9 – 9.30 Uhr

Kita Kinderkirche
Pastor Sven Lundius und
Kantor Jochen Kramp
dienstags 9.45 Uhr
Termine:
1. und 15. September,
6. Oktober, 3. und 17. November

KonfirmandInnenunterricht
Pastor Sven Lundius
mittwochs 16.30 – 18 Uhr

Malgruppe
„working girl creative day“
Angela Walther
jeden 1. Sonntag im Monat 14 Uhr

Gospel-Ensemble
Sing! Inspiration
Juliana Mensah
mittwochs 19 – 22 Uhr, Gemeindesaal
Informationen und Kontakt:
Brigitte Haack, Tel. 64 42 48 30
Handy: 0170 34 34 150
singinspiration@gomusik.de

Bibelkreis
Pastor Ehlbeck
Donnerstag, 8. Oktober und
5. November
17 Uhr
Frauen und Männer jeden Alters sind herzlich willkommen!

Barmbeker Saitenspiel
Tischharfe mit Marion Recht
dienstags 15-16.30 Uhr
Anmeldung & Info:
Marion Recht, Tel 61182837
info@musik-im-spiel.de

Erntedank am 4. Oktober Familiengottesdienst

Zu Erntedank wollen wir mit der ganzen KITA einen richtig schönen Familiengottesdienst feiern – und an Gottes schöne Schöpfung denken, die wir bewahren sollten. Schauen Sie doch mal rein mit Ihren Kindern – ich würde mich freuen!

Ihr Pastor Sven Lundius

KinderKirche mit Kirchenübernachtung

Vom **Freitag, den 4. September ab 18 Uhr auf Samstag, den 5. September bis 10 Uhr** wollen wir, von der KinderKirche, gemeinsam mit Euch in der Kirche übernachten.
Neben unserem bunten KinderKirchen-Programm werden wir es uns im Gemeindesaal gemütlich machen, Spiele spielen und Abendbrot essen – bevor wir dann in der Kirche unser Nachtlager aufschlagen und eine Gute-Nacht-Geschichte hören. Am nächsten Morgen um 10 Uhr bitten wir dann alle Eltern, ihre Kinder abzuholen.
Anmeldungen für die Einverständniserklärung (inkl. Notfallnummern, Unverträglichkeiten u.a.m.) bitte an **Dania Olsen**, dania.olsen@gmx.de .
Wir freuen uns auf Euch!

Euer KinderKirchen-Team

Seniorinnen und Senioren

Gemeindesaal
Offener Gesprächskreis
montags 15 – 16.30 Uhr
Pastor Ehlbeck
nach Absprache kleine Ausflüge

SeniorInnenwohnheim der Mathilde-Zimmer-Stiftung
Schmachthäger Str. 38

Singkreis
dienstags 10.30 – 11.30 Uhr
Jochen Kramp

Morgenandacht
donnerstags 9.15 – 9.45 Uhr
Pastor Ehlbeck

Integra Seniorenpflegezentrum
Andreas-Knack-Ring 2, Quartier 21

Gottesdienst
Sonntag, 27. September, 10.30 Uhr

Don't think- just try - Gospel in St. Gabriel
Tag der offenen Tür, 6. September 14 Uhr - Eintritt frei

Neue Gospelgruppen in St. Gabriel:
Gospel ist die Musik der Herzen, der Emotionen. Ob pure Lebensfreude oder innige Berührung - dies ist alles im Gospel zu finden.

Seit gut drei Jahren übt das Gospelensemble Sing! Inspiration glücklich in der St. Gabriel Kirche und hat sein Zuhause gefunden.

Vorschau 7. November:
18 Uhr Jahreskonzert
Sing! Inspiration

10.30 - 15 Uhr Gospelworkshop
für Jedermann
Mit Auftritt im Abendkonzert

Tickets: 8 € VVK, 10 € Abendkasse
Workshop: 25 € - www.gomusik.de

Inzwischen ist dieses Ensemble gut bei der Kirchengemeinde und in Barmbek bekannt. Die Nachfrage doch auch Gospelgesang für alle anzubieten wurde immer lauter.
Wir kommen diesem Wunsch nach und möchten unsere Planung am 6. September beim „Open-Singers-Day" vorstellen.

Musikalische Leitung:
Frau Juliana Mensah (Afrika/England/Deutschland): Profisängerin, Workshopleiterin, Chorleitung etc.
Management / telefonische Hotline:
Brigitte Haack (Deutschland):
040-644 24 830 + 0170 34 34 150
Event-Managerin für Workshops, des jährlichen Open-Air-Festivals in Planten un Blomen (seit 15 Jahren), Sängerin
Come let us sing together - Herzliche Einladung:
Unter dem Motto: „Don't think - just try" präsentieren Brigitte Haack und Juliana Mensah alte und neue Projekte/Chöre/Konzerte am „Tag der offenen Tür". Es sollte für jeden etwas dabei sein und wir freuen uns auf rege Beteiligung.
Jeder kann alles mitmachen.

Brigitte Haack

Programm:
14.00 - 14.20 Uhr:
Meet and Greet
Vorstellung

14.30 - 15.45 Uhr:
Neuer Gospelchor: „Let us sing"
dienstags 19.30 Uhr

15.45 - 17.00 Uhr:
Wir singen mit Senioren:
„Senior Singing"
1 x im Quartal

17.00 - 18.15 Uhr:
meine Stimme soll jubeln
- nur wie geht das?
wöchentlich dienstags 18.15 Uhr

18.15 - 18.45 Uhr:
Auftritt Sing! Inspiration
www.singinspiration.de

Infos: www.gomusik.de

Thommy Weiss / pixelio.de

Filme am Freitagabend in St. Gabriel – neue Termine

Nach der Sommerpause geht unsere Filmreihe am Freitagabend weiter.
In gemütlicher Runde bei Wein, Saft und Selters und einem kleinen Imbiß können auch Sie bei uns das Wochenende einläuten. Der Eintritt ist frei – um eine Spende wird gebeten.
Termine:
11. September, 9. Oktober und 13. November – jeweils um 18 Uhr

Ihr Sven Lundius und Team

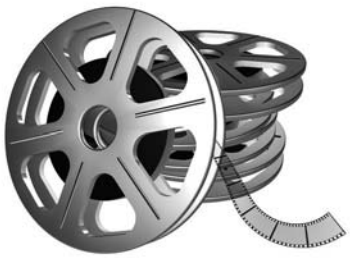

Tony Hegewald / pixelio.de

Martinsfest und Laternelauf 11. November, 16.15 - 18 Uhr

Dieses Jahr feiert die KITA mit uns wieder ein richtiges Martinsfest.
Wir beginnen am **Mittwoch, den 11. November** gegen 16.15 Uhr mit einem **Martinsspiel** in der Kirche, das unsere KITA-Kinder vorbereitet haben.

Wer der Heilige Martin war, was er gemacht hat und warum Martin von Tours auch für uns noch sehr, sehr wichtig ist, werden wir dann dort erfahren.
Danach geht`s zu einem zünftigen **Laternenumzug**, der in unserer Kirche mit gemeinsamen Singen von Laterneliedern beim Schein der Kerzen und Laternen seinen krönenden Abschluss findet. Schauen Sie doch mal rein – es lohnt sich!

Ihr Pastor Sven Lundius

Besondere Gottesdienste am Ende des Kirchenjahres

Am **Volkstrauertag, den 15. November um 10** Uhr will Pastor Sven Lundius in diesem Gottesdienst mit Ihnen innehalten, um an die Opfer von Krieg und Gewaltherrschaft, Holocaust und Völkermord, Flucht und Vertreibung damals und heute nachzudenken.

Am **Ewigkeitssonntag, den 22. November** lädt Pastor Harald Ehlbeck um **10 Uhr** ein, im Rahmen dieses intensiven Gottesdienstes für die Verstorbenen aus der Gemeinde eine Kerze der Erinnerung anzuzünden und über den Tod als Übergang in neues Leben nachzudenken.

Kirchentag in Stuttgart: „Damit wir klug werden“

Nach 14 Stunden Busfahrt mit Buspanne und Warten auf einen Ersatzbus, kamen wir sehr geschafft im Stuttgart an und schlenderten mit dem Gepäck in unsere Unterbringung, dem Leibniz Gymnasium in Feuerbach. Danach sind wir dann noch in die Innenstadt gefahren zum Abend der Begegnung und zum Abendsegen.

Die Tage begannen alle gleich mit dem Aufstehen, frischmachen und runter in die Aula zum Frühstück.

Danach sprachen wir uns kurz ab, was wir vor hatten und trennten uns dann! Claudia, unsere Jugenddiakonin, ging zur Bibelarbeit und wir zu einem Konzert... Unsere Tage waren gefüllt mit Konzerten aller Musikrichtungen, manche mehr und manche weniger theologisch. Zwischendurch war noch Zeit - um die Sonne zu genießen, für nette Gespräche oder auch mal einen Snack und auch Zeit für einen Besuch im Zentrum Jugend. Dort hatten wir Dank des breiten Sortiments an Spielen und Ständen viel Spaß und gute Unterhaltung(en). Abends haben wir meistens bei einer Tafel Schokolade und einer spannenden Partie „Werwolf“ mit den Jugendlichen aus der Nachbargemeinde Epiphanien den Tag im Gute-Nacht-Café Revue passieren lassen. Klüger sind wir bestimmt alle geworden!

Abschließend kann ich nur sagen: Kirchentag 2017 in Berlin - wir kommen! Thorben Schomacker

Foto zum Schutz der Persönlichkeitsrechte entfernt!

Foto zum Schutz der Persönlichkeitsrechte entfernt!

Im Mittelpunkt
unseres Handelns steht der ältere pflegebedürftige Mensch.
INTEGRA

Integra Seniorenpflegezentrum Hamburg-Barmbek
Die richtige Adresse für professionelle Pflege und Betreuung in Hamburg-Barmbek.

- Professionelle Pflege und Betreuung in allen Pflegestufen
- Insgesamt 132 Pflegeplätze, überwiegend in Einzelzimmern
- Restaurant und hauseigene Vollküche
- Zusätzliche Tagespflege für 15 Tagespflegegäste

Andreas-Knack-Ring 2 (Höhe Rübenkamp 148)
22307 Hamburg
hamburg-barmbek@integra-sw.de
www.integra-seniorenimmobilien.de

Wir freuen uns auf Sie.
040 - 806 007 - 0

Anzeigen:

Kontakt, Anzeigenpreise und -größen: Andrea Laustsen, Tel. 519 00 80 - 11

BESTATTER VOM HANDWERK GEPRÜFT

Tel. 631 83 83
Tag und Nacht

www.endler-bestattungen.de

ENDLER
BESTATTUNGEN GMBH

preiswert - solide – erfahren

Bestattermeister Christian Wulf

Ihr Berater und Begleiter bei
Bestattungen aller Art in HH u. Umgebung
Erledigung aller Formalitäten
Bestattungsvorsorge

Fuhlsbüttler Str. 417 • 22309 Hamburg-Barmbek

Traineeausbildung 2015/16:
Jedes Jahr nach den Sommerferien startet ein neuer Kurs um TeamerIn zu werden.
Do 14-tägig von 18.30 bis 20.15 h
Termine: 03.09., 17.09., 01.10., 15.10.
im Jugendkeller

TeamerInnentreffen:
14-tägig Do 18.30 h (Jugendkeller)
Termine 27.08., 10.09., 24.09, 08.10.

Jugendtreff (ab 12 Jahre)
jeden Dienstag von 18 bis 20.30 h.
Jugendkeller (Wohldorfer Str. 33)

Seminarwochende TeamerInnen:
28. - 30.08.2015 in Rickling/ Bad Segeberg, Thema: „Nähe und Distanz“ in der Jugendarbeit

Band „Markenzeichen“
immer montags

Infos: Claudia Diedrichsen, Jugenddiakonin. Jugendbüro: Wohldorfer Str. 30, Tel.: 519008017 oder 0176/ 845 455 90
jugendarbeit@kirche-barmbek-dulsberg.de
Facebook: Ev.Jugend Barmbek-Dulsberg

Kreuzkirche

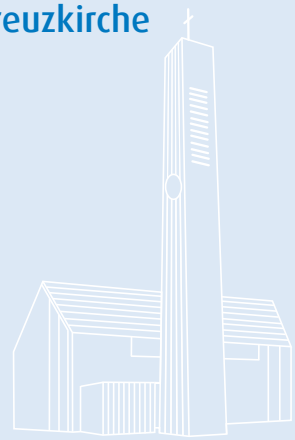

Auferstehungskirche

St. Gabriel

Namen zum Schutz der Persönlichkeitsrechte entfernt!

St. Bonifatius

Frohbotschaftskirche

Impressum

Herausgeberin:
Ev.-Luth. Kirchengemeinden
in Barmbek und Dulsberg
Wohldorfer Straße 30, 22081 Hamburg

Redaktion und V. i. S. d. P.:
Jessica Diedrich, Pastor Günther,
Pastor Hanno, Pastorin Riepkes,
Pastorin Urbach, Pastor Lundius

Redaktionsschluss Ausgabe 34,
Dezember 2015 bis Februar 2016
Word-Dateien: 13. Oktober 2015
PDF-Dateien: 20. Oktober 2015

Auflage: 6550 Exemplare

Druck: Druckerei Zollenspieker
Kollektiv ✡GmbH, 21037 Hamburg

Fotos: Auferstehungskirche und
St. Gabriel: Foto Gläser

Bezugspreis € 2,50

Kirchengemeinde Alt-Barmbek

Wohldorfer Straße 30
22081 Hamburg
Tel. 519 00 80 - 0
www.kirche-alt-barmbek.de

Kirchenbüros
Öffnungszeiten:
Mo, Di, Do, Fr 10 - 12 Uhr
Di 16 - 18 Uhr
Sabine Freyberg
Tel. 519 00 80 - 10
Fax 519 00 80 - 50
buero.freyberg@
kirche-alt-barmbek.de
Andrea Laustsen
Tel. 519 00 80 - 11, Fax 519 00 80 - 51
buero.laustsen@
kirche-alt-barmbek.de
Pastor Ronald Einfeldt
Wohldorfer Straße 30
Tel. 299 11 04, Fax 519 00 80 51
ronald.einfeldt@
kirche-alt-barmbek.de

Pastor Walter Günther
Erika-Mann-Bogen 17/19
Tel. 29 05 64
Fax 20 98 14 56
walter.guenther@
kirche-alt-barmbek.de
Pastorin
Angela Rosenthal-Beyerlein
Wohldorfer Straße 30
Tel. 27 14 57 10
Fax 27 14 57 11
angela.rosenthal-beyerlein@
kirche-alt-barmbek.de
Kirchenmusikerin
Maren Hagemann-Loll
Tel. 519 00 80 - 18
Musik@kirche-alt-barmbek.de
Sprechzeiten: Di 19 - 20 Uhr
Kindertagesstätte Hufnerstraße 19 a
Leitung: Astrid Wangemann
Mo - Fr 7 - 17 Uhr
Tel. 29 61 91
kita.alt-barmbek@eva-kita.de

Kindertagesstätte
Wohldorfer Straße 33
Leitung: Diana Rohde
Mo - Fr 7.30 - 16 Uhr
Tel. 299 57 24, Fax 20 00 47 96
kth.kreuzkirche@eva-kita.de
Altentagesstätte
Pastor Günther
Isolde Clasen
Erika Weinholz
Hausmeister
Andreas Murtz
Tel. 519 00 80 - 20
Barmbek Basch
Burkhard Leber
Tel. 519 00 80 - 55
burkhard.leber@barmbek-basch.info
www.barmbek-basch.info
Akonda Eine-Welt-Café
Claude Gbocho
Fr 9 - 15 Uhr
Tel. 519 00 80 - 16, Fax 519 00 80 - 52
akonda@kirche-hamburg-ost.de

Konto IBAN DE25 5206 0410 1506 4460 27, BIC GENODEF1EK1

Kirchengemeinde Hamburg-Dulsberg

Straßburger Platz 2
22049 Hamburg
www.kirche-dulsberg.de

Kirchenbüro
Angela Coordes
Tel. 61 69 80, Fax 61 69 59
buero@kirche-dulsberg.de
Mo - Mi 10 - 12 Uhr
Pastorin Hannegret Riepkes
Eulenkamp 65
Tel. 611 67 194
pnriepkes@kirche-dulsberg.de

Pastorin Maren Wichern
Eulenkamp 67
Tel. 65 99 38 51
pnwichern@kirche-dulsberg.de
Kirchenmusikerin
Keiko Nakatani
Tel. 61 69 80
KüsterIn
Thomas Marasinski
Tel. 69 79 48 68
marasinski@kirche-dulsberg.de
Kerstin Cochu
Tel. 61 69 80

Kindertagesstätte
Leitung: Heike Sadewater
Straßburger Platz 6
Tel. 691 35 29, Fax 69 79 08 15
kita.dulsberg@eva-kita.de
Sprechzeiten: Mo - Fr 7.45 - 16 Uhr
Stöberstube vor der Kirche
Andrea Burrmann
Tel. 01 52 - 05 28 69 58
Mo - Mi 8.30 - 12.30 Uhr
Nachbarschaftstreff
Katharina Kehrer, Petra Schmidt
Elsässer Straße 15, Tel. 693 00 94

Konto IBAN DE14 2005 0550 1239 1204 60, BIC HASPDEHHXXX

Evangelische Krankenhausseelsorge

Asklepios-Klinik Barmbek
Rübenkamp 220
22291 Hamburg

Pastorin Ingrid Schumacher
Tel. 18 18 82 - 90 17
i.schumacher@asklepios.com
Pastor Christof Jaeger
Tel. 18 18 82 - 90 15
chr.jaeger@asklepios.com

Schön Klinik Hamburg-Eilbek
Dehnhaide 120
Haus 8, 1.OG
22081 Hamburg
Pastor Hans-Christian Jaacks
Tel. 20 92 - 39 44
hjaacks@schoen-kliniken.de

Kirchengemeinde Nord-Barmbek

Tieloh 22
22307 Hamburg
www.auferstehungskirche-barmbek.de

Kirchenbüro
Sabine Bolls
Tel. 61 53 41, Fax 69 79 31 68
info@auferstehungskirche-barmbek.de
Di, Do, Fr 10 - 12.30 Uhr
Mi 17 - 18.30 Uhr

Pastor Rainer Hanno
Tel. 691 50 71
rainer.hanno@auferstehungskirche-barmbek.de
Pastorin Idalena Urbach
Rudolphiplatz 9, 22305 Hamburg
Tel. 61 41 34
mobil 01577 - 787 42 93
i.urbach@auferstehungskirche-barmbek.de
Kirchenmusikerin Irene Otto
Tel. 0 41 01 - 398 07 03
mobil 0177 - 660 88 91
kirchenmusik@auferstehungskirche-barmbek.de

Hausmeister
Oliver Wilkerling
Tel. 21 97 80 28
oliver.wilkerling@auferstehungskirche-barmbek.de
Kindertagesstätte
Leitung: Ewa Zempel
Schwalbenstraße 32
Tel. 61 83 31, Fax 22 69 01 55
kita.nord-barmbek@eva-kita.de
Tieloh-Treff, Tieloh 26 und
SeniorInnenarbeit
Kontakt: Pastorin Urbach
Telefon im Tieloh-Treff 690 37 78
Di und Do 14 - 17 Uhr

Konto IBAN DE83 2005 0550 1209 1275 94, BIC HASPDEHHXXX

Kirchengemeinde St. Bonifatius

Die Gospelgemeinde
Lämmersieth 65
22305 Hamburg
www.st-bonifatius.de

Kirchenbüro
Heike Schmeling
Tel. und Fax 692 95 93
mail@st-bonifatius.de
Mo - Fr 9 - 12 Uhr
Pastorin Idalena Urbach
Rudolphiplatz 9, 22305 Hamburg
Tel. 61 41 34, mobil 01577 - 787 42 93
i.urbach@gmx.net

Kindergarten
Leitung: Rosi Tautz
Tel. 692 95 94
Mo - Fr 8 - 13 Uhr
Seniorentreff
Kontakt: Heike Schmeling
Tel. 692 95 93

Konto IBAN DE60 5206 0410 1806 4460 27, BIC GENODEF1EK1

Kirchengemeinde St. Gabriel

Hartzlohplatz 17
22307 Hamburg
www.kirche-st-gabriel.de

Kirchenbüro
Sabine Bolls
Tel. 411 88 98 - 0, Fax 411 88 98 - 8
info@kirche-st-gabriel.de
Mi 11 - 13 Uhr, Do 16 - 18 Uhr

Pastor Harald Ehlbeck
Tel. 632 61 46
Fax 411 88 98 - 8
h.ehlbeck@kirche-st-gabriel.de
Pastor Sven Lundius
Tel. 411 88 98 - 11
mobil 0179 - 468 51 08
s.lundius@kirche-st-gabriel.de
Kirchenmusiker Jochen Kramp
Tel. und Fax 72 96 39 93
jochenkramp@gmx.de

Kindertagesstätte
Leitung: Uta Frankenberg
Tel. 413 60 - 966, Fax 413 60 - 969
kita.st.gabriel@eva-kita.de
www.eva-kita.de
Hausmeister und Küster
Dieter Wohlers, Tel. 01 62 - 519 05 67
SeniorInnenwohn- und Pflegeheim
der Mathilde-Zimmer-Stiftung
Schmachthäger Straße 38
22309 Hamburg, Tel. 88 16 59 30

Konto IBAN DE19 2005 0550 1246 1225 09, BIC HASPDEHHXXX

Website www.kirche-barmbek-dulsberg.de – Jessica Diedrich, Tel. 65 99 38 76, mail@jessica-diedrich.de

Kirchenzeitung bestellen / abbestellen: Andrea Laustsen, Tel. 519 00 80 - 11, buero.laustsen@kirche-alt-barmbek.de

Ev. Jugend Barmbek-Dulsberg / Regionale Jugendarbeit – Diakonin Claudia Diedrichsen
Büro im Barmbek-Basch, Wohldorfer Straße 30, 22081 Hamburg, Tel. 519 00 80 17, mobil 0176 - 84 54 55 90
c.diedrichsen@kirche-barmbek-dulsberg.de, www.kirche-barmbek-dulsberg.de, Facebook: Ev. Jugend Barmbek-Dulsberg

Bodelschwingh Diakoniestation Forsmannstr. 19, 22303 Hamburg, Tel. 279 41 41, Fax 27 84 83 82, www.bodelschwingh.com

Herausgeberin: Ev.-Luth. Kirchengemeinden in Barmbek und Dulsberg • Wohldorfer Straße 30 • 22081 Hamburg

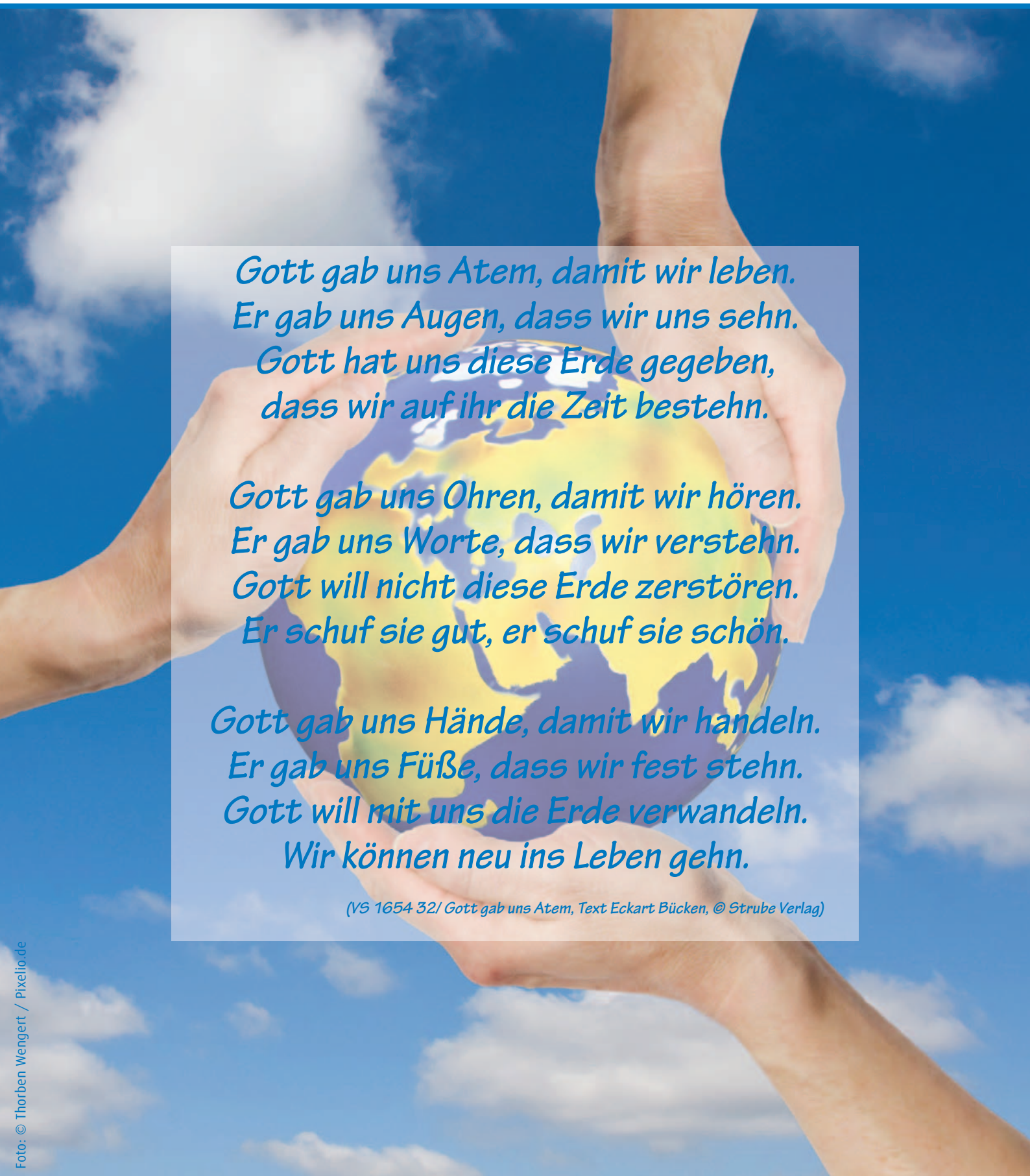

Gott gab uns Atem, damit wir leben.
Er gab uns Augen, dass wir uns sehn.
Gott hat uns diese Erde gegeben,
dass wir auf ihr die Zeit bestehn.

Gott gab uns Ohren, damit wir hören.
Er gab uns Worte, dass wir verstehn.
Gott will nicht diese Erde zerstören.
Er schuf sie gut, er schuf sie schön.

Gott gab uns Hände, damit wir handeln.
Er gab uns Füße, dass wir fest stehn.
Gott will mit uns die Erde verwandeln.
Wir können neu ins Leben gehn.

(VS 1654 32/ Gott gab uns Atem, Text Eckart Bücken, © Strube Verlag)

Foto: © Thorben Wengert / Pixelio.de