Kirchenzeitung
für Barmbek und Dulsberg

Informationen aus den Ev.-Luth. Kirchengemeinden

Ausgabe 63
März bis Mai 2023

Ostern

Fest des Lebens

Liebe Leserin, lieber Leser!

Diese Ausgabe unserer regionalen Kirchenzeitung erscheint verbunden vor allem mit der Frühlings- und Osterzeit.
„Frohe Ostern“ sagen sich dann viele Menschen. Vielen Menschen fällt es vielleicht schwer, sich „Frohe Ostern“ zu wünschen, angesichts z.B. der Kriege, die es auf unserer Erde immer noch gibt. Es wäre so schön und wichtig, dass wir Menschen endlich verlernen, Kriege zu führen, wie es schon im Alten Testament in der Bibel heißt.
„Frohe Ostern“ können wir uns dennoch gut sagen und uns immer wieder gegenseitig Mut machen.
Unser wahrer Gott betont das Leben selbst in schwierigsten Situationen, wie wir sie alle mehr oder weniger erleben, ich im Alltag als Pastor in der Gemeinde St. Gabriel oder früher, als ich in der Bahnhofsmission Hamburg Hauptbahnhof gearbeitet habe.
Ostern ist die Botschaft des Lebens und der Hoffnung durch Jesu Auferstehung, so dass der Tod nicht das letzte Wort behält. Von dieser Gewissheit her können und dürfen wir an unserem Platz, von den kleinsten Zeichen angefangen, das Evangelium, die frohe Botschaft, wie es wörtlich heißt, leben und weitergeben.
In diesem Sinne wünsche ich Ihnen von Herzen, dass Sie nicht nur im Frühling, zu Ostern und in der anschließenden Osterzeit viele segensreiche und frohe Zeiten erleben werden.

Ihr Pastor Harald Ehlbeck

Inhalt

Ostern - Fest des Lebens	2 - 3
Region Barmbek und Dulsberg	4 - 5
Gottesdienste	6 - 9
Alt-Barmbek	10 - 11
Dulsberg	12 - 13
Nord-Barmbek	14 - 17
St. Gabriel	18 - 19
Jugend	20
Amtshandlungen	21
Kontakte	22 - 23

Ostern - Fest des Lebens

Ist es wirklich passend von Ostern als Fest des Lebens zu sprechen? In unserem Alltag hier und auf der ganzen Erde geschieht jeden Tag vieles an Liebe in verschiedenster Form und an Menschlichkeit, aber leider immer noch viel an Krieg und sinnloser Gewalt.

Jesus hat mit seiner Botschaft von der Liebe und der Mitmenschlichkeit über alle Grenzen, die er vorgelebt hat, und genauso mit seinem Tod und seiner Auferstehung, die wir zu Ostern feiern, für immer gezeigt, dass wir Menschen mit Gott rechnen dürfen, in welcher Situation wir uns auch innerlich und äußerlich befinden.
Wir Menschen haben es leider immer noch nicht gelernt, dass kein Krieg im Sinne Gottes und der Menschlichkeit ist, allerdings beginnt es immer wieder bei uns selber, mit den Menschen und auch Tieren, die genauso Geschöpfe sind, in möglichst großer Verbundenheit zu leben.
Im Sinne Gottes ist und bleibt es, das Leben zu beschützen und wo es möglich ist zu feiern. Insofern ist Jesu Leben und seine Botschaft zeitlos, er wurde am Karfreitag gekreuzigt und ist dann auferstanden, wahrhaftig auferstanden!

Der Theologe und Widerstandskämpfer Dietrich Bonhoeffer hat einmal geschrieben: Wer Ostern kennt, kann nicht verzweifeln. Diesen Satz hat er schreiben können, obwohl ihm bewusst war, dass er als Widerstandskämpfer getötet werden konnte, was dann auch so passiert ist. Und doch hatte er seinen lebendigen Glauben nicht verloren. Zweifel hatten ebenfalls die Frauen am Grab, in das Jesus nach seinem Tod gelegt wurde, und genauso die Jüngerinnen und Jünger, ihre Hoffnung schien begraben.
Mit seiner Auferstehung hat Jesus ein für alle Mal deutlich gemacht, dass der Tod nicht die Macht behält, irgendwann wird der Tod des Todes sein.
Jesu Weg ist der Weg der Auferstehung der Hoffnung aus der Hoffnungslosigkeit. Zweifel und Fragen sind im lebendigen Glauben ganz wichtig über alle Grenzen von verschiedensten Religionen, Kulturen und Wertvorstellungen, lasst uns zusammen zweifeln und genauso zusammen hoffen.

Manchmal helfen mir Worte wie folgende: Du kannst nicht tiefer fallen als in Gottes Hand, die er zum Heil uns allen barmherzig ausgespannt.
Die Einstellung zum Leben in aller Vielfalt ist ganz wichtig, Jesus spricht oft davon, dass wir, wo es wichtig ist, umkehren sollen und dürfen, er traut es uns zu und rechnet mit uns.
Wir brauchen manchmal Mut dazu, aber wir können uns immer wieder ändern, wie heißt es so passend dazu in Alltagsworten: Gewohnheiten sind wie alte Teppiche, man sollte sie von Zeit zu Zeit ausklopfen.

Jesu Botschaft und Leben mit seiner Auferstehung aus dem Tod hat

bleibende Tiefe, die wir immer wieder neu entdecken dürfen.
Hier finde ich einen Abschnitt aus dem Buch „Rechenschaft vor El Greco“ von Nikos Kazantzakis faszinierend. Hier wird beschrieben, wie ein orthodoxer Priester am Ostermorgen von Dorf zu Dorf rennt, um noch rechtzeitig vor Sonnenaufgang alle Dörfer zu erreichen und die Botschaft von der Auferstehung von Jesus den Menschen nahe zu bringen.
Völlig durchgeschwitzt und fast atemlos kommt er in das letzte Dorf, zu dem er hin wollte. Zu dieser Zeit geht die Sonne auf und der Priester ruft es aus sich heraus: Christus ist am auferstandensten! Die Botschaft von der Auferstehung war in die Tiefe seines Herzens gekommen, so dass sich auch die Sprachgesetze beugten.

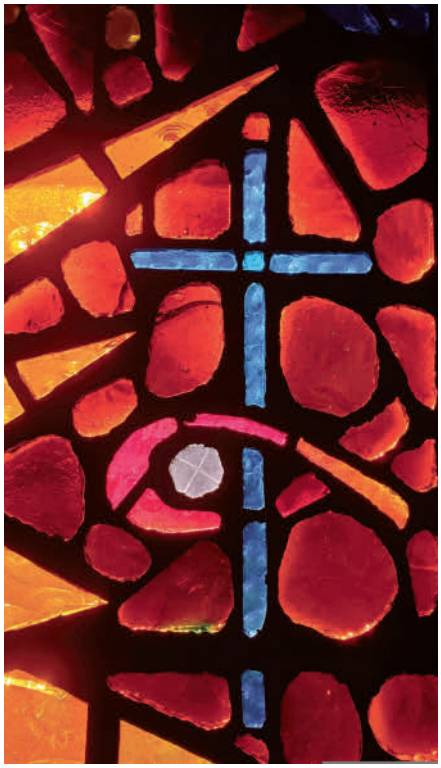

Ostern-Fest des Lebens, so ist es von Gott her gemeint, mit allen Schwierigkeiten, die von Anfang an im Leben sein können und wir dann zurecht nach dem Sinn fragen. Wie beim orthodoxen Priester ist lebendiger Glauben, so wichtig auch die Vernunft ist, vor allem Herzenssache, der plötzlich mit dem neuen Wort „Christus ist am auferstandensten“ spürt, was die Wahrheit von Jesu Botschaft mit der Auferstehung für ihn bedeutet. Manchmal ist der Weg vom Kopf zum Herzen der längste

Weg, aber Umwege sind auch Wege.
Ich bin davon überzeugt, dass es so viele Wege zu unserem wahren Gott des Lebens gibt, wie es Menschen gibt, über alle Grenzen hinaus, die da sind oder die wir oft unnötig selber machen, wir werden ja zufällig in einem Land geboren zu einer bestimmten Zeit mit ausgesprochenen und nicht ausgesprochenen Wertevorstellungen.
Im Sinne Gottes von Jesu Botschaft her ist es, ohne Überheblichkeit gegenüber anderen Vorstellungen, dass wir uns mit allen Fragen und mit aller Hoffnung das Leben an den Gott des Lebens wenden können, Gott meint gerade von Jesu Botschaft her jeden Menschen und will bei uns sein und bleiben, was auch immer sein kann.

Bleibt es nicht ein Wunder, dass wir als Menschen, Tiere und Pflanzen überhaupt leben, so wie jedes Jahr ca. zur Osterzeit das Leben immer wieder neu erwacht? Uns Menschen verbindet vom Kern her grundsätzlich fast alles. Wir wünschen uns und brauchen andere Menschen, die wir lieben und die uns lieben, mit allem, was Liebe im Alltag bedeuten kann. Wir wünschen uns inneren und äußeren Frieden, ihn zu leben, beginnt immer wieder bei uns selber, wir bauen oft zu viele Mauern und zu wenig Brücken.

Mit Gott im Herzen sind Kriege niemals im Sinne Gottes, es ist doch letztlich Gottes Schöpfung und Gottes eine Welt. Wir haben den Auftrag, vom kleinsten Zeichen angefangen, die Erde zu bewahren, wie es in der Schöpfungsgeschichte im Alten Testament heißt. Jeder Mensch, der in einem Krieg gestorben ist oder stirbt, ist einer zu viel. Lasst uns niemals aufgeben, im Sinne Gottes, woher wir auch kommen und wohin wir auch gehen, unserem Leben zum Leben zu helfen mit Respekt und Achtung. Normal ist es dabei, verschieden zu sein und verschieden sein zu dürfen.

Von ganzem Herzen wünsche ich Ihnen und Ihren Lieben viele schöne und tragende Erlebnisse von der täglichen Auferstehung im Sinne Jesu mitten im Leben.

Harald Ehlbeck

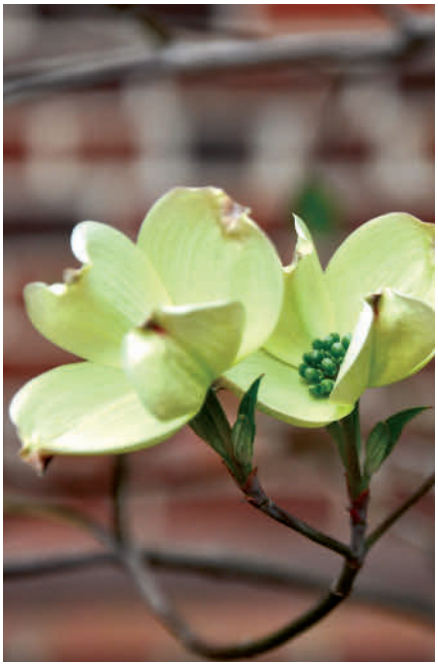

Christus ist wahrhaftig auferstanden!

Im lebendigen Glauben, der immer nur persönlich und freiwillig sein kann, geht es um Wahrheit so wie bei dem Bekenntnis, dass Christus wahrhaftig auferstanden ist. Im Neuen Testament wird sehr deutlich gesagt, dass unser Glaube vergeblich wäre, wenn Christus nicht auferstanden ist, wie auch immer die Auferstehung von Jesus geschehen ist, das bleibt in aller Wahrheit Gottes Bereich.
Ich glaube auch, dass das Leben für uns nach unserem Leben hier auf Erden bei Gott weitergeht. Wir wissen nicht genau, was uns dann erwarten wird, aber wer uns erwarten wird, es ist unser wahrer Gott, letztlich über die Vorstellungen aller Religionen und Kulturen hinaus, unsere gemeinsame Wahrheit.
Vor unserer Kirche St. Gabriel gibt es rechts vom Eingang ein Relief mit einem Engel darauf und einem Vers aus dem Hebräerbrief: Denn wir haben hier keine bleibende Statt, sondern die zukünftige suchen wir. Ich finde, dass dieser Bibelvers eine gute Orientierung für unser Leben sein kann. Wir sind bei aller Lebensbejahung Gäste hier auf Erden und es ist gut, wenn wir uns im Hier und Jetzt um das bemühen, was wirklich etwas wert ist. Das Wichtigste im Leben wie Liebe und Respekt voreinander können wir sowieso nicht kaufen, sondern uns nur geben.
In diesem Sinne wünsche ich Ihnen eine gesegnete Frühlings- und Osterzeit.

Ihr Pastor Harald Ehlbeck

KonfirmandInnen-Unterricht Jahrgang 2023 - 2024

Wir starten mit einem neuen Jahrgang ab September und freuen uns über alle Jugendlichen ab 13 Jahren, die mit uns diese spannende und lehrreiche Zeit verbringen.

So läuft der KonfirmandInnen-Unterricht ab:

Das KonfirmandInnen-Modell
Die vier Kirchengemeinden der Region Barmbek-Dulsberg verantworten die KonfirmandInnenarbeit gemeinsam. In zwei gemeinsamen Gruppen im Norden und Süden unserer Region gestalten wir den wöchentlichen Unterricht vor Ort. Zum Konzept gehören auch gemeinsame Aktivitäten mit den KonfirmandInnen aus den anderen Gemeinden.

Konfirmation nach einem Jahr Unterricht
Der KonfirmandInnenunterricht beginnt nach den Sommerferien: Im Verlauf des folgenden Jahres lernen die Jugendlichen viele Aspekte des christlichen Glaubens und der Kirchengemeinden kennen, stellen Fragen und diskutieren über Gott und die Welt. Wir gestalten zusammen Gottesdienste und veranstalten verschiedene Workshops.

Am Anfang der Konfizeit wird es eine Übernachtung geben und vor der Konfirmation fahren wir für ein Wochenende zusammen weg.

Herzlich willkommen!!!

Pastor Ronald Einfeldt, Pastorin Sinia Katzmann, Vikar Simon Jungnickel sowie Jugenddiakonin Claudia Diedrichsen und die ehrenamtlichen TeamerInnen der regionalen Jugendarbeit freuen sich auf die neuen KonfirmandInnen.

Termine zur Anmeldung

Dienstag, 27. Juni, 17 – 19 Uhr und Mittwoch, 28. Juni, 17 – 19 Uhr, sowie nach Absprache. Bitte kontaktieren Sie uns gerne per Mail.

Gruppen und Zeiten:

Gemeinsame Gruppe Dulsberg und Alt-Barmbek

Ort: Kirchengemeinde Alt-Barmbek (Barmbek°Basch), Wohldorfer Str. 30
dienstags 16.30 Uhr bis 18 Uhr
Pastor Ronald Einfeldt

- **Anmeldung am Dienstag, 27. Juni von 17 - 19 Uhr:**
  Kirchengemeinde Dulsberg (Frohbotschaftskirche), Straßburger Platz 6
  buero@kirche-dulsberg.de
  oder Kreuzkirche (Barmbek°Basch), Wohldorfer Str. 30
  ronald.einfeldt@kirche-alt-barmbek.de
- **Anmeldung am Mittwoch, 28. Juni von 17 – 19 Uhr:**
  Kirchengemeinde Alt-Barmbek (Kreuzkirche / Barmbek°Basch), Wohldorfer Str. 30
  ronald.einfeldt@kirche-alt-barmbek.de

Gemeinsame Gruppe St. Gabriel und Nord-Barmbek

Ort: Kirchengemeinde Nord-Barmbek (Auferstehungskirche), Tieloh 22
mittwochs 16.30 bis 18 Uhr
Vikar Simon Jungnickel und Pastorin Sinia Katzmann

- **Anmeldung am Dienstag, 27. Juni von 17 -19 Uhr** und am **Mittwoch den 28. Juni von 17 - 19 Uhr**:
  Kirchengemeinde Nord-Barmbek (Auferstehungskirche), Tieloh 22
  s.katzmann@kirche-nord-barmbek.de

Himmelfahrt Open-Air-Gottesdienst

18. Mai um 10.30 Uhr, Straßburger Platz auf dem Dulsberg

Die vier Gemeinden der Region Barmbek-Dulsberg feiern in diesem Jahr wieder gemeinsam das Himmelfahrtsfest. Sie laden herzlich ein zum inzwischen schon traditionellen Open-Air-Gottesdienst - wie im letzten Jahr wieder auf dem Straßburger Platz neben der Frohbotschaftskirche auf dem Dulsberg.
Im Anschluss besteht die Möglichkeit, bei Kaffee, Tee und Keksen noch etwas zusammenzubleiben und ins Gespräch zu kommen.
Auch das erste Himmelfahrtsfest hat sich unter freiem Himmel ereignet. Sie alle waren auf dem Ölberg beieinander - Jesus und seine JüngerInnen . Da wurde er vor ihren Augen gen Himmel gehoben. Und ihnen erschienen zwei Männer in weißen Gewändern, die sprachen: Was steht ihr da und seht nach oben? Sympathisch, dass es ihnen damals kaum anders ging als uns heute: Wie kann so etwas sein, das ist kaum zu glauben. Muss dieser Abschied wirklich sein und dann so? Kein Halten, kein Winken, kein: „Bis bald"? Abschied - verbunden mit all seinem Schmerz. Starr schauen sie ihm hinterher - als könnten sie ihn so aufhalten, als könnten sie ihm so doch noch etwas nah bleiben.
Die Männer in den weißen Gewändern aber sagen: Nein! So funktioniert das nicht. Habt Vertrauen, die Verbindung bleibt bestehen - aber die innere. Und einmal wird es auch wieder das persönliche Miteinander geben. Bis dahin aber werdet ihr Jesus nicht in den Wolken entdecken, nicht in der Abgeschiedenheit von der Welt hoch oben auf dem Berg, sondern unten am Fuß des Berges bei den Menschen.
„Was sucht Ihr den Lebenden bei den Toten?" hatten die Engel schon am Ostertag zu den mutigen Frauen gesagt, die gekommen waren, Jesu Leichnam zu salben.
Und nun hören es auch die anderen: Weder in den Wolken noch bei den Toten ist Jesus zu finden, sondern mitten unter uns. Wo zwei oder drei zusammenkommen, ist Gott mitten unter uns.

Pastorin Sinia Katzmann
und Pastorin Maren Wichern

Rauswege

Gemeinsam pilgern mit geistlicher Begleitung im Stadtpark

Herzlich willkommen zum Pilgern im Stadtpark, jeweils 15 - ca 16.30 Uhr:

- **Samstag, 11. März**
  mit Pastorin Gundula Meinert:
  „Zeit zum Kräfte sammeln"
- **Kar-Samstag, 8. April,**
  mit Ilse Zeuner: „Auferstehung"

Anmeldung nicht notwendig.

Treffpunkt:
an der Kreuzung Borgweg / Südring, am Weg zum Café in der alten Trinkhalle

Ab Mai werden wir voraussichtlich das Stadtpark-Pilgern wieder wöchentlich anbieten: Mittwochs von 18.30 Uhr bis ca. 20 Uhr.

"Freude am Leben"

Ein Wochenende Zeit, um sich stärken zu lassen für den Alltag.
Ein Wochenende Zeit, um neue Sichtweisen und Möglichkeiten zum wertschätzenden Umgang mit sich selbst und miteinander zu entdecken und auszuprobieren.
Ein Wochenende Zeit, um neue Menschen kennenzulernen, miteinander zu lachen und Freude zu haben.

Zeit: Freitag, 28. April, 18.30 Uhr bis Sonntag, 30. April, 15.30 Uhr
Ort: Gemeindehaus, Tieloh 26
Kosten: 40,- Euro
(Ermäßigung auf Anfrage möglich)
Anmeldung (bis 6.4.2023) und weitere Informationen bei:
Idalena Urbach, Tieloh 22, 22307 HH,
Tel.: 01577 - 7874293
E-Mail:
i.urbach@kirche-nord-barmbek.de

Ein Kurs des ‚Projekt Alternativen zur Gewalt' in Zusammenarbeit mit der Ev.-luth. Kirchengemeinde Nord-Barmbek.

Gottesdienste

Alle Gottesdienste stehen unter Vorhalt der öffentlichen Auflagen und Einschränkungen.

	Kreuzkirche	Frohbotschaftskirche
Donnerstag, 2. März		
Freitag, 3. März Weltgebetstag	19 Uhr **Regionaler Gottesdienst zum Weltgebetstag aus Taiwan:** „Glaube bewegt“ WGT-Team der Region	
Sonntag, 5. März Reminiscere 2. Sonntag der Passionszeit	11 Uhr Pastor Einfeldt Abendmahl Eine-Welt-Laden	9.30 Uhr Pastor Einfeldt Abendmahl
Donnerstag, 9. März		18.00 Uhr Pastorin Wichern, Ulrike Meinecke **Passionsandacht**
Samstag, 11. März		11.00 Uhr Maren Wichern, Tatjana Seibert **Krabbelgottesdienst**
Sonntag, 12. März Okuli 3. Sonntag der Passionszeit	*Gemeinsamer Gottesdienst in der Frohbotschaftskirche*	9.30 Uhr Pastorin Wichern, Pastor Einfeldt **Vorstellungsgottesdienst** **PastorIn N.N.** anschl. Kirchkaffee
Donnerstag, 16. März		18.00 Uhr Pastorin Wichern, Ulrike Meinecke **Passionsandacht**
Sonntag, 19. März Lätare 4. Sonntag der Passionszeit	14 Uhr Pastor Einfeldt, Pastorin Wichern, Pastorin Riemer **Verabschiedung von Pastorin Katharina Riemer durch Pröpstin Astrid Kleist** Keiko Nakatani, Sopran Junge Kantorei Alt-Barmbek anschl. Empfang	*Gemeinsamer Gottesdienst in der Kreuzkirche*
Donnerstag, 23. März		18.00 Uhr Pastorin Wichern, Ulrike Meinecke **Passionsandacht**
Sonntag, 26. März Judika / 5. Sonntag der Passionszeit	11 Uhr N.N.	9.30 Uhr Pastor Einfeldt KonfirmandInnen-Taufe Maren Horlitz, Saxophon
Donnerstag, 30. März		18.00 Uhr Pastorin Wichern, Ulrike Meinecke **Passionsandacht**
Samstag, 1. April	10 Uhr Kinderkirchenteam **Kindergottesdienst**	
Sonntag, 2. April Palmarum 6. Sonntag der Passionszeit	11 Uhr Pastorin Wichern und Pastor Einfeldt **Familiengottesdienst mit Segen zum Leitungswechsel in der Kita Alt-Barmbek** Theo Georgiades und Astrid Wangemann Kita Alt-Barmbek, Kita Kreuzkirche, Kinderchor Eine-Welt-Laden	9.30 Uhr N.N. Abendmahl
Gründonnerstag 6. April	19 Uhr Pastor Einfeldt und Team **Feierabendmahl** Angela Tenne, Querflöte	18.00 Uhr Pastorin Wichern, N.N. **Feierabendmahl** Projektchor der Frohbotschaftskirche
Karfreitag 7. April	11 Uhr Pastorin Wichern „Stabat Mater“ von Giovanni Ballista Pergolesi Keiko Nakatani, Sopran Maren Hagemann-Loll, Alt Streichquartett	9.30 Uhr Pastorin Wichern

Gottesdienste

Bitte informieren Sie sich in den Gemeinden vor Ort, in den Schaukästen und auf den Gemeinde-Webseiten.

Auferstehungskirche	St. Gabriel	
19 Uhr **Frauengottesdienst** Pastorinnen Urbach und Katzmann Widerstände überwinden: Artemisia Gentileschi		**Donnerstag, 2. März**
Vorher um 18 Uhr **Dias und Landesinformationen zu Taiwan** Ort: Gemeindehaus der Kirchengemeinde Nord-Barmbek, Tieloh 26		**Freitag, 3. März** Weltgebetstag
17 Uhr Pastorin Urbach **Gospelmesse** „Dein Wille geschehe“ Florian Miro und die „Sisters in Soul“	10 Uhr Pastor Ehlbeck	**Sonntag, 5. März** Reminiscere 2. Sonntag der Passionszeit
		Donnerstag, 9. März
		Samstag, 11. März
10 Uhr Prädikantin Schiem	10 Uhr Pastor Lundius	**Sonntag, 12. März** Okuli 3. Sonntag der Passionszeit
		Donnerstag, 16. März
10 Uhr Pastorin Katzmann	10 Uhr Pastor Lundius	**Sonntag, 19. März** Lätare 4. Sonntag der Passionszeit
		Donnerstag, 23. März
10 Uhr Pastorin Urbach	10 Uhr Pastorin Katzmann	**Sonntag, 26. März** Judika / 5. Sonntag der Passionszeit
		Donnerstag, 30. März
		Samstag, 1. April
10 Uhr **Kindergottesdienst** im Gemeindehaus 17 Uhr Pastorin Katzmann **Gospelmesse** „Moving in“ Rainbow Voices	10 Uhr Pastor Lundius **Vorstellung von Vikar Jungnickel**	**Sonntag, 2. April** Palmarum 6. Sonntag der Passionszeit
19 Uhr Pastorinnen Katzmann und Urbach **Feierabendmahl** Florian Miro und die „Sisters in Soul“	18 Uhr **Feierabendmahl** in der Kirche Pastor Lundius und Team	**Gründonnerstag** 6. April
15 Uhr Pastorin Urbach **Musikalischer Gottesdienst** zur Todesstunde Jesu mit dem „Stabat Mater“ von G. Pergolesi Idalena Urbach, Sopran Karin Kunde, Alt Streichquartett und Samuel Raphalis, Klavier	10 Uhr Pastor Ehlbeck Nina van Ryn, Gesang	**Karfreitag** 7. April

Gottesdienste

Alle Gottesdienste stehen unter Vorhalt der öffentlichen Auflagen und Einschränkungen.

	Kreuzkirche	Frohbotschaftskirche
Ostersonntag 9. April	11 Uhr Pastor Einfeldt Abendmahl Trompete	5.30 Uhr Pastorin Wichern **Osterfeuer und anschließend Osterfrühgottesdienst** 9.30 Uhr Pastor Einfeldt **Osterfestgottesdienst** Kammermusik mit Sopran: Keiko Nakatani, Sopran Beate Fiebig, Violine Faina Freymann, Klavier
Ostermontag 10. April	11 Uhr N.N. **Familiengottesdienst** anschl. gemeinsames Osterfrühstück und Ostereiersuchen für Kinder, Kinderchor	*Gemeinsamer Gottesdienst in der Kreuzkirche*
Donnerstag, 13. April		
Samstag, 15. April		11.00 Uhr Maren Wichern, Tatjana Seibert **Krabbelgottesdienst**
Sonntag, 16. April Quasimodogeniti	11 Uhr Prädikant Helmold	9.30 Uhr Prädikant Helmold
Sonntag, 23. April Misericordias domini	11 Uhr N.N.	9.30 Uhr N.N.
Sonntag, 30. April Jubilate	11 Uhr N.N.	9.30 Uhr N.N.
Donnerstag, 4. Mai		
Samstag, 6. Mai	10 Uhr Kinderkirchenteam **Kindergottesdienst**	
Sonntag, 7. Mai Kantate	11 Uhr Pastorin Wichern Abendmahl Fred Hoffmann, Tenor Eine-Welt-Laden	9.30 Uhr Pastorin Wichern Abendmahl Kammermusik mit Sopran Keiko Nakatani, Sopran Akane Abe, Querflöte
Samstag, 13. Mai		11.00 Uhr Maren Wichern, Tatjana Seibert **Krabbelgottesdienst**
Sonntag, 14. Mai Rogate	14 Uhr Gottesdienst zur Einführung von PastorIn N.N. und Begrüßung von PastorIn N.N. mit Pröpstin Astrid Kleist Keiko Nakatani, Sopran Junge Kantorei Alt-Barmbek	*Gemeinsamer Gottesdienst in der Kreuzkirche*
Christi Himmelfahrt 18. Mai	10.30 Uhr **Open-Air-Gottesdienst aller ev.-luth. Kirchengemeinden in Barmbek und Dulsberg** Pastorin Katzmann, Pastorin Wichern	
Sonntag, 21. Mai Exaudi	11 Uhr N.N.	9.30 Uhr N.N.
Pfingstsonntag 28. Mai	11 Uhr N.N. Angela Tenne, Querflöte	9.30 Uhr N.N. Britta Katzur, Querflöte
Pfingstmontag 29. Mai	11 Uhr Prädikant Helmold	*Gemeinsamer Gottesdienst in der Kreuzkirche*

Gottesdienste

Bitte informieren Sie sich in den Gemeinden vor Ort, in den Schaukästen und auf den Gemeinde-Webseiten.

Auferstehungskirche	St. Gabriel	
6 Uhr Pastorinnen Urbach und Katzmann **Osterfrühgottesdienst** anschl. Brunch 10 Uhr Pastorin Urbach **Osterfestgottesdienst** mit Bläsern	7 Uhr **Frühgottesdienst** Pastor Ehlbeck 11 Uhr **Familiengottesdienst** Pastorin Katzmann	**Ostersonntag** 9. April
10 Uhr Pastorin Katzmann **Familiengottesdienst**	10 Uhr Pastor Lundius Kantorei St. Gabriel	**Ostermontag** 10. April
19 Uhr Pastorinnen Urbach und Katzmann **Frauengottesdienst** Widerstände überwinden: Alicia Alonso		**Donnerstag, 13. April**
		Samstag, 15. April
10 Uhr Pastorin Urbach mit Tauferinnerung	10 Uhr Pastor Lundius	**Sonntag, 16. April** **Quasimodogeniti**
10 Uhr Pastorin Katzmann	10 Uhr Pastor Lundius und Vikar Jungnickel	**Sonntag, 23. April** Misericordias domini
10 Uhr Prädikant Will und Maike Ostermann „Gottflamme Du Schöne“	10 Uhr Pastorin Katzmann	**Sonntag, 30. April** Jubilate
19 Uhr Pastorinnen Urbach und Katzmann **Frauengottesdienst** – Widerstände überwinden: Jacquotte Delahaye		**Donnerstag, 4. Mai**
		Samstag, 6. Mai
10 Uhr **Kindergottesdienst** im Gemeindehaus 17 Uhr Pastorin Urbach **Gospelmesse** „The Power of singing“ Florian Miro, Gesang und Klavier	10 Uhr Vikar Jungnickel und Pastor Lundius	**Sonntag, 7. Mai** Kantate
		Samstag, 13. Mai
10 Uhr Pastorin Katzmann	10 Uhr Pastor Lundius	**Sonntag, 14. Mai** Rogate
auf dem Straßburger Platz, Dulsberg		**Christi Himmelfahrt** 18. Mai
10 Uhr Pastorin Urbach	10 Uhr Pastorin Katzmann	**Sonntag, 21. Mai** Exaudi
10 Uhr Pastorin Urbach **Musikalischer Gottesdienst** „Oh, Seelenparadies“ Idalena Urbach, Gesang Lasse Golz, Saxophon Samuel Raphaelis, Klavier/Orgel	10 Uhr Pastor Lundius **Goldene Konfirmation** Maria Marshall, Oboe anschl. gemeinsames Kaffeetrinken mit den Jubilarinnen und Jubilaren	**Pfingstsonntag** 28. Mai
Gemeinsamer Gottesdienst in St. Gabriel	10 Uhr Vikar Jungnickel	**Pfingstmontag** 29. Mai

Alter und neuer Kirchengemeinderat

Mit herzlichem Dank für die teils über 30-jährige Mitarbeit im Kirchengemeinderat (KGR) wurden Imogen Buchholz, Runhild Jasper-Koch, Franziska Kessler, Karin Raetzer-Konietzko und Gisela Schmidt im Januar im Gottesdienst verabschiedet. Nicht nur die vergangenen 6 Jahre waren von Umbrüchen und zur Hälfte von der Coronazeit geprägt, auch die Zeit davor mit großen Einsparungen in den 90er Jahren, Fusionen, Abschieden von Kirchen und Gemeindehäusern und dem Aufbau des Barmbek°Basch war sehr herausfordend und weichenstellend. Die begonnenen intensiven Fusionsgespräche mit der Kirchengemeinde Dulsberg wird den neuen KGR weiter beschäftigen. Für all das gilt den scheidenden Mitgliedern und den wiedergewählten Kirchenvorsteher:innen großer Respekt für die geleistete Arbeit, die mutigen Entscheidungen und die viele geschenkte Zeit. Danke dafür!
In den neuen Kirchengemeinderat wurden gewählt: Rene Bahnsen, Ann-Sophie Dinter, Maren Hagemann-Loll, Hans-Heinrich Hermes, Hans-Georg Neitzel, Rainer Roth, Daniel Schneider, Karin Schneider und Ursula Tornier. Dem neuen Mitgliedern des KGR wünschen wir alles Liebe und Gute, Phantasie, Ideen, Kraft und über allem Gottes Segen für die Zusammenarbeit.

Ihr Pastor Ronald Einfeldt

Leitungswechsel in der Kita Alt-Barmbek in der Hufnerstraße

Nach genau 22 Jahren Leitung der Kita hat sich Astrid Wangemann aus persönlichen Gründen entschlossen, die Leitung abzugeben und als stellvertretende Leiterin mit verminderter Stundenzahl zu fungieren.
Aufs Allerherzlichste danken wir Astrid Wangemann für ihren unermüdlichen Einsatz für die Kita Alt-Barmbek. Vor allem in der pädagogischen Konzeption hat sie viel geleistet und bewirkt: Als „Bindungs-Kita“ hat sie sich zusammen mit den Mitarbeitenden auf die Fahnen geschrieben, was wichtige Werte wie Wertschätzung, Respekt, Achtsamkeit und Toleranz im alltäglichen Umgang miteinander bedeuten und gelernt, inmitten aller Verschiedenheit an einem Strick zu ziehen. Herausgekommen ist ein offener, herzlicher und wertschätzender Umgang eines mündigen Teams untereinander und natürlich mit den Eltern und Kindern.
Nicht nur der Zusammenhalt des Teams liegt ihr am Herzen, auch war sie zuständig für die Erhaltung und Modernisierung des Gebäudes und des Spielgeländes und die Zusammenarbeit mit der Kirchengemeinde.
Angefangen bei der Verwaltung, den unzähligen Elterngesprächen und Beratungen, über die Schulungen von Mitarbeiter:innen, Inklusion und dem regelmäßig abgeprüften Qualitätsmanagement bis hin zu den Besuchen der Kinder im Leitungsbüro bewältigte Astrid Wangemann ihre vielfältigen Aufgaben vielfältig stets mit ihrer herzlichen, fröhlichen und konsequenten Art und Weise.
Nun ist Theo Georgiades die neue Leitung im Haus. Auch er ist fast 20 Jahre dort, wollte eigentlich nur Hausaufgabenhilfe sein, dann entdeckte er sein pädagogisches Talent, wurde zum Vollblutpädagogen und übernahm zunehmend als Leitungsstellvertreter viele Aufgaben in der Hausleitung. Nach wie vor liebt er die Arbeit mit den Kita-Kindern sehr.
Für den Leitungswechsel nach fast 20-jähriger bester Zusammenarbeit wünschen wir für Theo Georgiades in seine neue Aufgabe als Leitung alles Gute, stets glückliche Hand und vor allem Gottes Segen.

Herzlich laden ein wir zum **Familiengottesdienst** mit Gottes Segen für Astrid Wangemann und Theo Georgieades zu ihrem Wechsel in der Leitung der Kita Alt-Barmbek am **Sonntag, 2. April um 11 Uhr** in der Kreuzkirche.

Mit herzlichen Grüßen und großem Dank vom Kirchengemeinderat

Ronald Einfeldt

Küster:innendienst in der Kreuzkirche

Sonntags bereiten viele ehrenamtliche Hände die Kirche vor für den Gottesdienst – vom Licht einschalten bis zum Kerzen anzünden, Glockenläuten und die Ausgabe der Gesangbücher bis hin zum Kaffee und Teekochen für den Kirchkaffee ist alles dabei. Manche haben regelmäßig ehrenamtlichen Dienst, andere nur ab und zu, wie es ihre Zeit erlaubt.
Gemütlich zum Essen und gemeinsamen Planen sitzen Gemeindesekretärin Jessica Baatz und Pastor Ronald Einfeldt mindestens zwei Mal im Jahr mit allen zusammen. Wer neugierig ist und Lust hat den ehrenamtlichen Küster:innendienst zu verstärken, kann sich sehr gerne bei Jessica Baatz oder Ronald Einfeldt melden.

Kindergottesdienst in der Kreuzkirche mit Kindern und Eltern
Mit spannenden Geschichten.
Information: Frau Baatz, Kirchenbüro

Junge Kantorei Alt-Barmbek
Wir freuen uns über weitere Mitsänger und Mitsängerinnen!
Chorprobe dienstags von 19.30 bis 21.30 Uhr im Barmbek°Basch.
Chormusik aus Klassik und Pop. Auftritte in Konzerten, Gottesdiensten und anderen Veranstaltungen.

Kinderchor „Alt-Barmbek“
Wir freuen uns über neue Mitsänger*innen: Kinder von 4 bis 10 Jahren. Dienstags 16.30 - 17 Uhr (Ausnahme: Hamburger Schulferien) in der Kreuzkirche.

Gesprächskreis Glaube und Leben
Jeden 1. und 3. Dienstag im Monat, 19.30 - 21 Uhr
Die eigene Lebenserfahrung und biblische Texte nebeneinandersetzen. Hören, was andere über diese Bibelstelle denken. Vielleicht auch andere Sichtweisen kennenlernen und neue Einsichten bekommen.
Leitung und Infos: Pastor Einfeldt

Gesprächskreis Verstehen und glauben
in den geraden Kalenderwochen 14-tägig Donnerstags, 19.30 - 21 Uhr
Ein biblisches Buch wird fortlaufend gelesen und besprochen: In welcher Situation ist der Text damals entstanden, welche Aussagen waren damals besonders wichtig, welche Bedeutung könnten sie heute haben.

Abschied von Vertretungspastorin Antje Schwartau

Forstsetzung von Seite 13

... Alt-Barmbek und Dulsberg und allen Menschen hier Gottes Segen!

Ihre Pastorin Antje Schwartau

Dank an Antje Schwartau

Herzlich bedanken möchten wir uns bei Pastorin Antje Schwartau für ihren Vertretungsdienst in unseren Kirchengemeinden und Ihr Gottes Segen wünschen für ihre neue Aufgabe in Hamburg Hamm.

Mit herzlichen Grüßen von den Kirchengemeinderäten

Ihre Pastorin Maren Wichern,
Ihr Pastor Ronald Einfeldt

Abschied

Liebe Leser*innen,
auch wenn ich mich auf meine neue Aufgabe freue, fällt mir der Abschied schwer. Die fast sieben Jahre hier waren für mich eine gute Zeit, und dafür möchte ich mich von Herzen bei Ihnen bedanken. Es gibt so vieles, für das ich dankbar bin: die vielfache Unterstützung, die gute Zusammenarbeit im Pastor*innenteam und mit den haupt- und ehrenamtlichen Mitarbeiter*innen in den Kirchengemeinden, in den Stadtteilnetzwerken und im Barmbek°Basch.
Ich gehe mit vielen Erinnerungen an die Begegnungen vor allem mit den älteren Menschen in Barmbek-Süd und auf dem Dulsberg. Ich bin dankbar für offene Gespräche und besondere Augenblicke, für gemeinsam gestaltete Veranstaltungen, Gottesdienste und Feste.
Tausend Dank für die gemeinsame Zeit. Gottes Segen Ihnen und alles Gute, Ihre Pastorin Katharina Riemer

Abschied von Pastorin Katharina Riemer

Nach über 6 Jahren wird Pastorin K. Riemer eine neue Stelle antreten – ihre Traumstelle, wie sie selbst sagt: Seelsorge im Alter im Sozialraum Hamburg-Horn. In ihrer Bewerbung im Frühjahr 2016 hatte sie vor allem den Senior:innen versprochen, mit ganzem Herzen für sie da zu sein. Und? Sie hat ihr Versprechen voll eingelöst. In den Seniorentreffs wird miteinander über die interessantesten Themen diskutiert, aus dem Leben erzählt und gemeinsam nach Fragen und Antworten gesucht. In Coronazeiten gab es viele Briefe an die ältere Generation, Extra-Gottesdienste und unzählige Telefonate, dazu die Kooperationen mit der AWO Senior:innentagesstätte, Gottesdienste in den Senior:innenheimen, und Seelsorgebesuche. Seit mehr als einem Jahr übernahm sie im Rahmen der engen pastoralen Zusammenarbeit mit der Kirchengemeinde Dulsberg dort dazu die Verantwortung für die Senioren:innen in der Frohbotschaftskirche. Ihre liebevolle Begleitung der älteren Generation in allen Lebenslagen, ihre herausfordernden Gespräche, ihr „Ärmelhochkrempeln" beim Stühle stellen und Ausfegen, überhaupt ihre Präsenz in der Gemeinde trotz der vielen scheinbar unsichtbaren Arbeit haben alle sehr zu schätzen gelernt.
Sehr am Herzen lagen ihr Trauerfeiern und die seelsorgerliche Begleitung vieler Menschen an den Grenzen ihres Lebens. Neben ihrem Schwerpunkt Senior:innen war K. Riemer auch für die Öffentlichkeitsarbeit, die Neukonzeption der Homepage ...

Fortsetzung auf Seite 13

Gymnastik Bewegungsangebot 60+
Montags 3 Gruppen á 1 Stunde im Basch von 9 - 12 Uhr
Infos:
Dagmar Thevis 0152-02063414 oder Frau Baatz / Kirchenbüro

Digital am Sonntag 50+
Wie nutze ich Google Maps, WhatsApp und YouTube?
Jeden 1. Sonntag im Monat, 15 bis 17 Uhr, kostenfrei, Bugenhagensaal
Anmeldung: Diakon Eggert Nissen

Digitalcafé (in Planung)
2. und 4. Montag im Monat von 15 - 17 Uhr mit Kaffee/Tee und Kuchen in der Bascherie, Infos: Diakon E. Nissen

Agile Frühstücksgruppe 50+
Für Männer und Frauen um die Lebensmitte. Bitte anmelden.
Diakon E. Nissen

Eine-Welt-Gruppe/oekofair
Termine bitte erfragen
Infos: Pastor Einfeldt

Donnerstagstreff für SeniorInnen
jeden Donnerstag
10 - 12 Uhr oder 15 - 16.30 Uhr
im Saal 2, 1. OG. im Barmbek°Basch

Spielkreis 50+
Jeden 1. Mittwoch im Monat, 15.30-17.30 Uhr
im Gruppenraum der AWO
Informationen im Kirchenbüro

Denktraining für SeniorInnen
Denktraining mit Helga Pramor-Thiel
Jeden 2. und 4. Montag im Monat

Akonda Women´s Café
Mittwochs 15 - 18 Uhr
Information: Claude Gbocho

Akonda Café Rechtsberatung
Mittwochs 18 - 20 Uhr (Saal 3, 1. OG)
Information: Claude Gbocho

Sträkelclub am Basch
Jeden 1. und 3. Freitag im Monat
16 – 18 Uhr (Kirchkeller)
Information: Diakon E. Nissen

Die MCC Hamburg stellt sich vor

Hallo allerseits! Dürfen wir uns vorstellen? Wir sind die Basisgemeinde MCC Hamburg!
Ja, es wird auch Zeit. Denn seit mehr als 2 Jahren feiern wir sonntags um 18 Uhr Gottesdienst in der Frohbotschaftskirche. Nachdem unsere liebgewonnenen Räumlichkeiten am Steindamm abgerissen werden sollten, mussten wir uns nach einem neuen „Zuhause" umschauen. Es sollte zwei anspruchsvolle Voraussetzungen erfüllen: wir wollten uns wohlfühlen und willkommen sein. In der Frohbotschaftskirche fanden wir, was wir gesucht haben.

Was heißt MCC und wer sind wir?
MCC steht für „Metropolitan Community Church". Sie wurde 1968 von Pastor Troy Perry in den USA gegründet. Damals begannen Homo- und Transsexuelle für ihre Rechte einzustehen. Gesellschaftlich begann sich etwas zu bewegen. Im kirchlichen Bereich nicht. Homosexualität galt als Sünde. Schwule und Lesben hatten keinen Platz in den Kirchen. Diesen bekamen sie in den Gemeinden der MCC, die es inzwischen auf der ganzen Welt gibt. Uns eint die Überzeugung, dass alle Menschen von Gott geliebt sind. Egal, wie oder wen sie lieben.

Ist die MCC evangelisch, katholisch oder...? Die MCC ist für alle ChristInnen offen. Unsere Mitglieder haben unterschiedliche konfessionelle Wurzeln und bereichern mit ihren Traditionen und Gaben unser Gemeindeleben, das als „freikirchlich bunt" bezeichnet werden kann.

Was ist noch besonders?
Die MCC-Kirche ist offen und „barrierefrei".
JedeR getaufte ChristIn kann Mitglied werden. In jedem Gottesdienst wird Abendmahl gefeiert, zu dem JedeR eingeladen ist, unabhängig davon, ob getauft, konfirmiert oder welchem Bekenntnis angehörend.
Wir praktizieren konsequent das „Priestertum aller Gläubigen", und unser Gemeindeleben wird ebenso wie die Gottesdienste von vielen Menschen gestaltet.

Hier kann man mehr über uns erfahren:
Sie können unseren Pastor Thomas Domröse gern unter der Telefonnummer 01575/1302325 anrufen. Oder Sie schauen im Internet auf www.mcc-hh.de. Dort informieren wir über Wissenswertes aus Gegenwart und Vergangenheit und weitere Kontaktmöglichkeiten. Ganz besonders freuen wir uns, wenn Sie einmal bei uns hereinschauen und wir gemeinsam Gottesdienst feiern.

Fühlen Sie sich also herzlich eingeladen und willkommen!

Foto: Anne Klemm

Die MCC auf dem Christopher-Street-Day (CSD)

Abschied von Vertretungspastorin Antje Schwartau

Liebe Leser*innen,
wenn dieser Gemeindebrief erscheint, habe ich die Gemeinden bereits verlassen. Es heißt also, „Auf Wiedersehen!" zu sagen. Ich sage auch gern „Danke!" – für viele schöne Begegnungen, Gottesdienste und Gespräche. Ein besonderer Höhepunkt war für mich, am Heiligabend den Familiengottesdienst in der Kreuzkirche mit einem spontanen Krippenspiel gemeinsam zu feiern. Die vielen begeisterten „Mähs" und „Muhs" und „I-ahs" klingen noch durch meine Erinnerung – das hat Spaß gemacht! Ab März bin ich nicht mehr im Vertretungspfarramt, sondern Pastorin in der Kirchengemeinde Hamm.
Ich wünsche den Gemeinden ...
Fortsetzung auf Seite 11

NACHBARSCHAFTS TREFF

Nordic Walking
Die Gruppe läuft nach Lust und Laune durch die umliegenden Grünanlagen und freut sich auf Zuwachs. Stöcke können entliehen werden.
Mo, 10 – 12 Uhr / Kostenlos

Suppenküche (bitte anmelden!)
Regional, biologisch, fair und frisch gekocht, **Montag, 27.03.**
Kochen: 10 Uhr / Essen 12 Uhr oder Außer-Haus-Verkauf, Kosten: 3,00 €

Schularbeitenhilfe
Mike Manske unterstützt Schüler*innen aller Jahrgänge kostenlos bei den Hausaufgaben, **mittwochs, 15 – 18 Uhr** (außer in den Ferien)

Beweglich im Alltag
(bitte anmelden!)
Ein Sportangebot für ältere Menschen mit und ohne Behinderungen in Kooperation mit der Evangelischen Stiftung Alsterdorf.
wöchentlich dienstags
14 - 15 Uhr
Kosten: 5,00 € im Monat

Sprechzeiten
Gern können Sie uns anrufen und erreichen uns telefonisch von Montag bis Freitag in der Zeit von 11 bis 14 Uhr. Auch persönliche Gespräche nach vorheriger Terminvereinbarung sind gerne möglich. **Kontakt siehe Seite 22**

Dulsberger Wohnzimmer
...schnacken, spielen, stricken, schmausen...
Jeden **Donnerstag von 14 – 17 Uhr** sowie **jeden letzten Donnerstag im Monat bis 20 Uhr.**
Unsere Vintage-Wohnzimmerecke ist offen für alle und lädt ein zum gemütlichen Verweilen bei kleinen Snacks, kühlen & heißen Getränken zu kleinen Preisen.

...und viele weitere Angebote

Abschied von Pastorin Katharina Riemer

Fortsetzung von Seite 11

... und insbesondere die Kirchenzeitung zuständig und feierte besondere Gottesdienste wie z.B. Musical zu Silvester, Gedenken an die Befreiung in Auschwitz und die Begehung des Valentinstags.
Wir danken Pastorin Katharina Riemer für ihr großes Engagement und für die Begleitung der Menschen in den beiden Kirchengemeinden. Für den ab 1. März 2023 neu beginnenden Abschnitt im Berufsleben wünschen wir ihr viel Freude, alles Gute und Gottes Segen.

Herzlich laden wir ein zur **Verabschiedung** von Pastorin Katharina Riemer durch Pröpstin Astrid Kleist am **Sonntag, den 19. März um 14 Uhr** im gemeinsamen Gottesdienst in der Kreuzkirche.

Für die Kirchengemeinderäte der Kirchengemeinden Dulsberg und Alt-Barmbek, die haupt- und ehrenamtlich Mitarbeitenden
Ihre Pastorin Maren Wichern und
Ihr Pastor Ronald Einfeldt

Wie geht es weiter?

Nach den aktuellen Planungen werden zum 1. Mai 2023 zwei neue Pastor:innen kommen, die das Pastor:innenteam für Alt-Barmbek und Dulsberg wieder vervollständigen.
Dazu wird es Kennenlerngespräche im Kirchengemeinderat und einen Vorstellungsgottesdienst am **12. März um 9.30 Uhr** in der Frohbotschaftskirche als gemeinsamen Gottesdienst geben.

Neue Amtszeit des Kirchengemeinderats

Mit der Wahl am 1. Advent 2022 und der Einführung ins Amt am 8. Januar hat eine weitere Amtszeit des Kirchengemeinderates begonnen. Allen Aktiven sei noch einmal herzlich für die vergangenen sechs Jahre Arbeit und Engagement gedankt.
Besonders verabschiedet wurden Sascha Hoffmann nach 20 Jahren und Hans Joachim Römer nach 14 Jahren ehrenamtlichen Einsatzes für die Kirchengemeinde Dulsberg.

Die Mitglieder des neuen Kirchengemeinderates erhielten nach ihrer öffentlichen Verpflichtung einen Segen verbunden mit dem Wunsch, dass ihre Arbeit ihrerseits zum Segen für die Gemeinde werde. Dem neuen Kirchengemeinderat gehören an: Kerstin Cochu, Cornelia Knorr, Stephan Knorr, Mike Manske und Ulrike Meinecke.

Pastorin Maren Wichern

Passionsandachten

In der Passionszeit ist die Kirche wieder jeden Donnerstag Abend für eine Andacht geöffnet.
Unter dem Motto:
Leuchten! – 7 Wochen ohne Verzagtheit
wird wieder die Fastenaktion „7 Wochen Ohne“ der evangelischen Kirche im Mittelpunkt stehen.

Termine:
23.02., 02.03.,
09.03., 16.03.,
23.03. und 30.03.
jeweils 18.00 Uhr

Ich werde PatIn – und nun? oder: Wie geht Taufe?

Vier Abende rund um das Thema Taufe

1. Abend:
Wasser ist zum Waschen da ...
Das Wasser spielt bei der Taufe eine entscheidende Rolle. Wieso eigentlich?
Was ist mit Wasser alles möglich? Was sagt das Wasser über die Bedeutung der Taufe?
Eins ist sicher: ohne Wasser geht es nicht im Leben.
Der Abend dreht sich rund ums Wasser und lädt ein zu einer Wassererfahrung.

2. Abend: Sag´s mit Symbolen
Symbole können die Taufkerze schmücken, die zur Taufe verschenkt wird. Symbole bringen das Herz zum Sprechen. Für den christlichen Glauben finden sich verschiedene Symbole: Die Kette mit dem Kreuz, der Fisch auf dem Auto, die Taube, die vom Himmel herabkommt. Was hat es auf sich mit diesen Symbolen, was ist überhaupt ein Symbol?
Der Abend gibt Einblicke in die christliche Symbolsprache und lädt ein, eine Taufkerze zu gestalten.

3. Abend:
Wenn (d)ein Kind dich fragt ...
Kinder entdecken die Welt und brauchen Erwachsene, die sie lehren, Fragen zu stellen. Und die sich befragen lassen. Nicht immer finden sich Antworten, nicht immer werden Antworten gebraucht. Manchmal sprechen Bilder und Geschichten. Die Bibel bieten davon einen reichen Schatz.
Der Abend bezieht sich auf Kinderbibeln, stellt einige vor und lädt ein zum Stöbern und Fragen.

4. Abend: Taufe – Fest des Lebens
Feste machen das Leben bunt. Musik und Lieder, Gebete und schöne Gestaltungen gehören zu einer Taufe dazu. Wie genau läuft eine Taufe ab? Gibt es Möglichkeit, eigene Ideen einzubringen oder selbst etwas mitzumachen?
Der Abend stellt den Gottesdienstablauf für eine Taufe vor und legt einen besonderen Schwerpunkt auf Musik und Gestaltung der Taufe. Er lädt ein zum Singen.

Termine:
13.04, 20.04., 27.04. und 04.05.
jeweils 19 - 21 Uhr
Ort: Frohbotschaftskirche, Bonhoeffer-Saal, Straßburger Platz 6, Dulsberg
Kosten: keine
Leitung: Pastorin Maren Wichern

Osterzeit

Auch in diesem Jahr findet wieder ein **Osterfrühgottesdienst** mit Einzug in die dunkle Kirche statt. Zuvor lädt ein **kleines Osterfeuer auf dem Kirchplatz** zur Einstimmung ein.
Die Gottesdienste zu Gründonnerstag, Karfreitag und Ostern entnehmen Sie bitte der Gottesdienst-Übersicht.

Foto: J. Diedrich

Neuer Kirchenvorstand

Seit dem 15. Januar haben wir einen neuen Kirchengemeinderat (KGR). In einem feierlichen Gottesdienst wurden die ausscheidenden Mitglieder des alten KGR verabschiedet und bedankt und die neuen Kirchenvorsteherinnen in ihr Amt eingeführt.

In den KGR sind gewählt worden:
Claudia Haacke
Inka Kaczarowski
Bettina Kemper-Ullrich
Annemarie Kind
Juliette-Josephine Prieß
Monika Richter
Maren von Sprekelsen
Dazu kommen als „geborene" Mitglieder die beiden Pastorinnen Sinia Katzmann und Idalena Urbach.

Auf der konstituierenden Sitzung wurden Pastorin Idalena Urbach zur Vorsitzenden und Maren von Sprekelsen zur stellvertretenden Vorsitzenden des KGR gewählt.

Zwei-Herzen-Meditation

Die Meditation über zwei Herzen ist ein Weg zum inneren Frieden.
Du tust damit nicht nur Dir selbst etwas Gutes, sondern trägst den Gedanken des Friedens hinaus in die Welt. Die Meditation über zwei Herzen dient der Welt und der Gemeinschaft und bringt uns letztlich weltweite Harmonie: Denn sie segnet die Erde mit Liebe, Güte, Frieden, Freude und Wohlwollen. Sie ist außergewöhnlich einfach und hat bei regelmäßiger Übung erstaunliche und bedeutende Wirkung.

© Ines Plate

Wir laden herzlich ein, an der Meditation teilzunehmen:
montags um 19.30 Uhr im Raum Oase, Gemeindehaus, Tieloh 26 linker Eingang, Erdgeschoss.

Die Meditation dauert ungefähr eine Stunde. Im Anschluss können wir noch gern einen Tee trinken und ein paar Kekse knabbern.

Ines Plate

Vorspieltreff

Sonntag, 26. März um 15 Uhr im Tieloh-Treff

Du spielst ein Instrument oder singst und würdest deine Fähigkeiten gerne einmal zeigen? Dann komm zum Vorspieltreff! Ob du dich schon als Profi fühlst oder gerade erst gestartet bist, dich in der Klassik oder im Pop zuhause fühlst, ein Kind bist oder erwachsen – beim Vorspieltreff hast du die Gelegenheit, die Stücke, an denen du arbeitest, im kleinen Kreis und in entspannter Atmosphäre einem wohlwollenden Publikum zu präsentieren.
Trau dich und melde dich an – wir freuen uns darauf, dich zu hören!

Gerne dürfen Angehörige und ein paar Kleinigkeiten zum Knabbern mitgebracht werden (bitte bei der Anmeldung angeben).
Anmeldung bei Maike Ostermann

Designed by Brgfx / Freepik

Musik-Theater-Brunch für Familien!

Gemeinsam spielen wir Theaterspiele, singen Lieder und spielen eine biblische Geschichte.

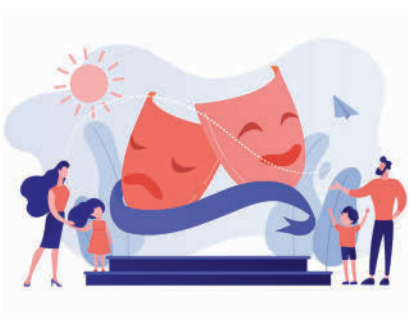
Designed by vectorjuice / Freepik

Nach einer Stunde Spaß und Spiel laden wir ein zum gemeinsamen Brunch.
Für die Verköstigung ist gesorgt.
Geeignet für Kinder ab 6 Jahren und ihre erwachsenen Angehörigen jeder Art.
Zur besseren Planung bitten wir um Anmeldung und um eine Spende von 2 Euro pro Person für den gemeinsamen Brunch.
Termine:
Samstag, 4. März, 11 –13 Uhr
Samstag, 1. April, 11 –13 Uhr

Die Workshop-Termine sind unabhängig voneinander. Ein- und Ausstieg ist jederzeit möglich.
Hofsaal im Gemeindehaus (Erdgeschoss)
Herzliche Einladung

Maike Ostermann

Gründonnerstag

Gründonnerstag, 6. April

„Feierabendmahl“
Um **19 Uhr** erinnern wir uns beim Feierabendmahl an die letzte Nacht Jesu. In Erinnerung daran essen wir zusammen und teilen Brot und Wein. So lassen wir uns stärken und ermutigen auf dem eigenen Weg. Dabei unterstützen uns Florian Miro und die „Sisters in Soul“ sangeskräftig.

- Karfreitag -

Karfreitag, 7. April

Um **10 Uhr** laden wir zu dem traditionellen Gottesdienst in St. Gabriel ein.

„Trost unter dem Kreuz“
Um **15 Uhr,** zur Todesstunde Jesu, begehen wir den Tag mit einem Musikalischen Gottesdienst. Karin Kunde und Idalena Urbach führen darin u.a. das „Stabat Mater“ von Giovanni B. Pergolesi auf. Es musizieren ein Streichquartett des Jungen Orchester Hamburg und Samuel Raphaelis am Flügel.

Ostersonntag, 9. April

„Vom Dunkel ins Licht“
Um **6 Uhr** versammeln wir uns in der dunklen Kirche und ziehen gemeinsam zum Altar. Wir erleben mit, wie es in der Dämmerung langsam heller wird und das Osterlicht und die Osterbotschaft die Kirche und die Welt neu zum Leuchten bringen.
Anschließend können wir beim Osterbrunch im Gemeindehaus gemeinsam weiter feiern und frühstücken.

Ostern

„Osterfreude“
Um **10 Uhr** wird bei feierlichen Trompetenklängen die Osterkerze noch einmal in die Kirche einziehen. Die Auferstehung soll festlich und fröhlich gefeiert werden. Und mit dem Osterfest auch der Frühling, in dem die Welt zu neuen Farben erweckt wird, und das eigene Leben, in dem wir immer wieder Anfänge und Aufbrüche erleben können.

Ostermontag, 10. April

„Der Sieg des Lebens“
Um **10 Uhr** sind Groß und Klein eingeladen, Ostern bunt und bewegt zu feiern. Wir wollen miteinander singen, beten und den Sieg des Lebens über den Tod feiern. Anschließend machen wir uns auf die Suche nach Ostereiern im Kirchgarten.

Herzliche Einladung!

Kindergottesdienst

Liebe Kinder,
wir laden Euch ein zum Kindergottesdienst einmal im Monat im Hofsaal.
Da hören wir Geschichten aus der Bibel, singen und basteln.
Damit wir Euch erreichen können, könnt Ihr Euch in unseren Verteiler aufnehmen lassen.
Wir laden Euch dann eine Woche vorher ein.
Wenn Ihr zwischen 4 und 12 Jahre alt seid und mit uns zusammen Kindergottesdienst feiern wollt, könnt Ihr eine E-Mail an folgende Adresse schicken:
info@auferstehungskirche-barmbek.de
Die nächsten Termine sind am Sonntag, jeweils 10 - 11.30 Uhr:
02. April, 07. Mai und 04. Juni
Wir freuen uns auf euch!
Ann-Marie, Doreen und Nina

“Freude am Leben“

Siehe Seite 5
Seminar vom **28. – 30. April**
im Gemeindehaus

Kirche wieder offen - Kirchenhüter/innen gesucht

Den Winter über war unsere Auferstehungskirche kalt. Die Gottesdienste in der Winterkirche im Gemeindehaus waren auch sehr schön und stimmungsvoll. Doch wir planen und hoffen, dass wir ab Ostern wieder in der Kirche sind. Bitte achten Sie auf die Abkündigungen und die Aushänge.

Dann soll die Kirche auch wochentags wieder geöffnet sein. Im letzten Jahr hatten wir Dienstag, Mittwoch und Donnerstag jeweils von 10 – 14 Uhr „Offene Kirche“.
Es gibt ein Team von KirchenhüterInnen, die diese Zeiten begleiten und als Ansprechperson für BesucherInnen da sind. In diesem Team suchen wir nach Verstärkung. Haben Sie Lust, zwei Stunden in der Woche in der schönen Auferstehungskirche zu verbringen? Sie können damit helfen, die Kirche offen zu halten.

Wenn Sie dazu Lust oder noch Fragen haben, melden Sie sich bitte bei Pastorin Urbach, Tel. 01577 – 7874293

Lachtreff / Lachyoga

Wer würde nicht gern immer gute Laune haben und immer entspannt durch den Tag gehen?
Das funktioniert im Alltag nicht immer wie gewünscht. Dennoch gibt es die Möglichkeit, es zu trainieren und gleichzeitig das eigene Immunsystem zu stärken, Stress abzubauen und die Alltagssorgen für eine Zeit zu vergessen.

Wir treffen uns **jeden Dienstag um 18.30 Uhr** für eine Stunde, um genau das zu tun. Wer Lust hat, mit uns ohne Grund zu lachen, ist herzlich willkommen. Raum „Oase“, im Gemeindehaus, Tieloh 26, linker Eingang.

Weitere Infos:
Regina Brand,
lachen-mit-Regina@gmx.de und
Jan Trepte,
lachen-mit-Jan@gmx.de

Der Gesprächskreis lädt ein

Einmal im Monat, in der Regel am 2. Montag des Monats, trifft sich der Gesprächskreis. Über neue TeilnehmerInnen freuen wir uns.

Oft sprechen wir über Artikel der christlichen Zeitschrift Publik Forum. Der Bezug der Zeitschrift ist dabei keine Bedingung. Soll über einen Artikel aus der Zeitung diskutiert werden, wird der Artikel allen Interessierten zugesandt.

Die nächsten Treffen sind am Montag, den

- **13. März**
- **24. April** (4. Montag!)
- **8. Mai**
- **12. Juni**

jeweils um 19.30 Uhr im Tielohtreff, Gemeindehaus, rechter Eingang, Erdgeschoß.

Bei Interesse melden Sie sich bitte beim Koordinator Joachim Matthes, SeniorMD@gmx.de oder
Tel. 0157 - 531 64 802.

Digital-Sprechstunde

für SeniorInnen

Es ist nie zu spät, digital dabei zu sein! Sie benötigen Hilfe beim Einrichten Ihres Mobil- oder Smartphones, Tablets oder PC, oder einfach nur Tipps zum sicheren Umgang mit diesen Medien?
Kommen Sie zur Digital-Sprechstunde. Luise Glocksien unterstützt und berät Sie in einigen Dingen rund um „Digital Dabei“.
Zeit: montags von 14 - 15.15 Uhr Einzelberatung
Anmeldung über das Kirchenbüro: donnerstags und freitags 10 - 12.30 Uhr bei Frau Böttcher, Tel. 69 21 88 64
Ort: Tielohtreff, Tieloh 26, im Gemeindehaus, Rechter Eingang
Das Angebot ist kostenlos.
Herzliche Einladung!

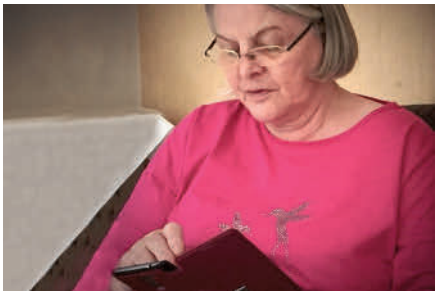

Regelmäßige Angebote

Nach aktuellen Zeiten und Pausen der Gruppen erkundigen Sie sich bitte im Kirchenbüro.

Zwei-Herzen-Meditation Neu !!
montags, 19.30 Uhr
Ines Plate,
Tel. 0151 – 22 16 77 72

Meditation und Herzensgebet
1. und 3. Mittwoch im Monat
19.30 -21 Uhr
Roswitha Gößler, Tel. 51 87 32

Frauen-Gottesdienst
monatlich donnerstags, 19 Uhr
2. März, 13. April, 4. Mai
Idalena Urbach und Sinia Katzmann

Gottesdienste im HDH/ Hesse-Diederichsen-Heim
Lämmersieth 75, 1. Stock
monatlich dienstags, 10.15 Uhr
7. März, 2. Mai, 6. Juni
Pastorin Idalena Urbach

Lachyoga / Lachtreff
dienstags, 18.30 – 19.30 Uhr
Regina Brand, Tel. 54 89 06 44
Jan Trepte, Tel. 54 89 06 45

Sanftes Hatha Yoga
mittwochs, 19 – 20.30 Uhr
Kassandra Heinke
Tel.: 01577 – 825 28 66
yogabeikassandra@gmail.com
Freiwilliger Beitrag

Heiteres Gedächtnistraining
1. und 3. Donnerstag im Monat
15 – 16 Uhr, mit Anmeldung
Hannchen Schröder-Paschilk
Tel. 0157 – 38 31 76 36

Offenes Atelier
dienstags, 19 – 21 Uhr
Marita, Tel. 01512 – 35 21 291

Digital-Sprechstunde Neu !!
montags, 14 – 15.30 Uhr
mit Luise Glocksien
Anm. unter 69 21 88 64

Fitness 60+
freitags, 11-12 Uhr
Christiane Schiem
Tel.: 0176 – 48 23 29 61

Spieletreff für Jung und Alt
dienstags, 14.30 – 16 Uhr

Bingo!
2. Donnerstag im Monat
nachmittags, mit Anmeldung
Monika Richter, Tel.: 89 00 36 33

Mittwochskreis für Frauen
mittwochs, 14.30 – 16.30 Uhr
Kaffee und Gespräche

Stricktreff
1.+3. Montag, mit Anmeldung
Alma Abraham, Tel.: 61 05 81

Feldenkrais
Katrin Springherr
Tel.: 51 49 38 49
Onlineangebot: www.springherr.de

Publikforum-Lesekreis-Gespräch
Aktuelle Themen aus PublikForum
monatlich montags, 19.30 Uhr
Joachim Matthes
Tel. 0157 531 64 802

Frühjahrsfest für Jung und Alt

Samstag, 6. Mai, 14 – 17 Uhr

14 Uhr „Elecs Geheimnis“ – Ein Musical für alle
ab 6 Jahren
In der Schule wissen es alle: Elec ist anders als die Anderen. Wo er auftaucht, passieren seltsame Dinge, die keiner für möglich gehalten hätte. Aber woher hat er seine übersinnlichen Fähigkeiten? Und wird er sie zum Guten nutzen?
Findet es heraus und beginnt unser Frühlingsfest mit einem Musical-Besuch!

Designed by Kjpargeter / Freepik

14.30 – 17 Uhr im Kirchgarten, im Hofsaal und im Tielohtreff:

Kaffee und Kuchen
Waffeln
Flohmarkt für Kindersachen
Feuer und Stockbrot
Basteln und Schminken
Volksliedersingen
Vorführung im Kunstradfahren
Pony-Reiten
und weitere Angebote

Orgelspaß zum Muttertag

Am **Sonntag, 14. Mai um 17 Uhr** spielen Maike Ostermann und Johannes Lenz auf der historischen Walcker-Orgel allerhand heitere Orgelmusik zu zwei bis vier Händen und Füßen.
Herzliche Einladung!

Open Air Taufe im Stadtpark

Taufe unter freiem Himmel, das ist ein ganz besonderes Ereignis. Wir bieten dies an im Rahmen des Stadtpark-Gottesdienstes. Seit einigen Jahren schon feiern die Gemeinden rund um den Stadtpark einmal im Jahr einen Open-Air-Gottesdienst beim Landhaus Walter. Im Anschluss gehen wir zum Stadtpark-See und taufen dort.
In diesem Jahr ist dieses Fest für Sonntag, den 25. Juni, geplant.

Foto: Privat

Mit der Taufe feiern wir das Leben. Die Einzigartigkeit eines jeden Menschen steht bei der Taufe im Mittelpunkt. Wir taufen Kinder, Jugendliche oder Erwachsene. Allen sprechen wir Gottes Segen zu.

Wenn Sie sich oder Ihr Kind in diesem Jahr dort taufen lassen möchten, melden Sie sich bitte im Kirchenbüro oder bei Pastorin Urbach.

Musikalischer Gottesdienst

„Oh, Seelenparadies“
Pfingstsonntag, 28. Mai, 10 Uhr

Idalena Urbach, Gesang
Lasse Golz, Saxophon
Samuel Raphaelis, Orgel/Klavier

Herzliche Einladung!

Bild: Lea Roos

Pfadfinderstamm Astrid Lindgren

Wölflingsstufe, Löwenherz
(ab 7 Jahren) freitags, 16.30-18 Uhr

Jugendpfadfinderstufe, Borkas
(10-13 Jahre) donnerstags, 17-18.30 Uhr

Pfadfinderstufe, Katlas
(13-16 Jahre) dienstags, 18-19.30 Uhr

Ranger- und Roverstufe
(16-21 Jahre) jeden 2. Dienstag ab 18.30 Uhr

Erwachsenenstufe (ab 21 Jahren)
Treffen nach Absprache

Leitungsrunde
alle 2 Wochen
di/mi ab 18.30 Uhr

mitmachen@vcp-barmbek.com
www.vcp-barmbek.com
Facebook: VCP Stamm Astrid Lindgren Hamburg

Musikalische Gruppen

Bitte informieren Sie sich im Kirchenbüro, welche Gruppe sich trifft.

Gospelchor Rainbow Voices
montags, 19 - 21 Uhr
Leitung: Maike Ostermann

Frauengospelchor
„Sisters in Soul“
donnerstags, 19 - 21 Uhr
Leitung: Florian Miro
monatlicher Beitrag: € 10

Ukulele-Gruppe
montags, 17 – 18.30 Uhr
Infos: Sibylle Weber
Tel. 0177 – 14 74 920

Aktuelle Projekte
Bitte informieren Sie sich bei unserer Kirchenmusikerin Maike Ostermann.

Geburtstag feiern

Einmal im Monat können sich alle Menschen, die im vergangenen Monat Geburtstag hatten, in der Kirche feiern lassen. Im Kirchenbüro können Sie sich dazu anmelden und aktuelle Infos erhalten.

Die nächsten „Geburtstags-Gottesdienste“ sind am **5. März um 17 Uhr, Ostersonntag, 9. April, und 21. Mai um 10 Uhr**.
Herzliche Einladung!
Pastorin Urbach

Neuer Termin ab 7. März:

Aus dem Montagskreis wird der Dienstagskreis

Der offene Gesprächskreis hat einen neuen Termin:
Von März an werden unser Team und ich den offenen Gesprächskreis **wöchentlich dienstags von 15 bis 16.30 Uhr** gestalten.
Ich freue mich darauf, nun mit den Erwachsenen und SeniorInnen unserer Gemeinde enger zusammenzuarbeiten. Gern möchte ich dabei einiges aus dem Montagskreis weiterführen – wie z.B. den Klönschnack beim gemütlichen gemeinsamen Kaffeetrinken.
Hinzukommen werden aber regelmäßige Themen, kleine Filme und gelegentlich auch BesucherInnen aus dem Stadtteil.
Das kann vom gelegentlichen Bingo mit kleinen Preisen über den bürgernahen Beamten, der uns über die Enkeltrick-Masche aufklärt, bis hin zum SeniorInnen-Yoga im Stuhlkreis reichen.
Schauen Sie doch einfach mal vorbei – am Dienstagnachmittag zum Dienstagskreis.
Wir freuen uns auf Sie!

Ihr Pastor Sven Lundius und Team

Filme am Freitagabend

Der Filmabend geht weiter. Wer will, kann gerne eine Maske tragen.
Die Abstände halten wir im Gemeindesaal ebenfalls ein.
Maximal 20 Plätze stehen daher zur Verfügung.

Termine:
17. März, 14. April und 12. Mai
jeweils um 17 Uhr

Ihre Monika Cronin,
Monika Günl und Sven Lundius

Rund um Ostern in St. Gabriel

Am **Gründonnerstag, dem 6. April,** lädt Pastor Lundius um **18 Uhr** zu unserem traditionellen Feierabendmahl in unserer Kirche ein um an die Einsetzung des Abendmahls durch Jesus zu denken und gemeinsam dieses Zeichen der christlichen Gemeinschaft mit einem richtigen Abendessen gemeinsam zu feiern.
Alle sind herzlich willkommen. Erleben Sie das Abendmahl als gelebte Gemeinschaft beim gemeinsamen Essen in unserer Kirche.
Am **Karfreitag, dem 7. April**, ist um **10 Uhr** ein nachdenklicher Gottesdienst am Sterbetag Christi, an dem Pastor Ehlbeck an diesem schweren, aber wichtigen Gedenktag über Jesu Passion in und für unsere Welt nachdenken möchte.
Am **Ostersonntag, dem 9. April,** beginnt Pastor Ehlbeck um **7 Uhr morgens** mit einem Ostermorgen-Gottesdienst.
Um **11 Uhr** lädt Pastorin Katzmann groß und klein zu einem Oster-Familien-Gottesdienst ein.
Danach gibt es wieder eine Ostereiersuche in unserer Kirche!
Schließlich beginnt am **Ostermontag, 10. April um 10 Uhr** unser Ostergottesdienst mit Pastor Lundius.
Schauen Sie doch mal rein zu Ostern - wir würden uns freuen!

Ihre PastorInnen Harald Ehlbeck,
Sinia Katzmann & Sven Lundius

Goldene Konfirmation in St. Gabriel zu Pfingsten

Auch pandemiebedingt konnten wir in den letzten Jahren keine Goldene Konfirmation in St. Gabriel anbieten.
Vor diesem Hintergrund freut uns die folgende Ankündigung ganz besonders:
In einem **Festgottesdienst** wollen wir am **Pfingstsonntag, 28. Mai um 10 Uhr** die Goldene Konfirmation für die Jahrgänge 1963-1973 (nach)feiern. Anschließend laden wir die JubilarInnen mit einer Begleitperson zu einem kleinen Empfang mit Kaffee und Kuchen in den Gemeindesaal, wo es reichlich Gelegenheit geben wird, um miteinander ins Gespräch zu kommen.
Wir bitten alle in Frage kommenden JubilarInnen, die zwischen 1963 und 1973 in St. Gabriel konfirmiert worden sind, sich bei uns im Gemeindebüro **bis zum 21. Mai anzumelden**. Bitte nennen Sie uns dazu Ihr Konfirmationsdatum, IhreN KonfirmationspastorIn und Ihren Konfirmationsspruch.
Tel. 41188980, info@kirche-st-gabriel.de
Bringen Sie Ihre alten Urkunden und Fotos gerne mit – da gibt es immer viel zu entdecken.
Und: Bitte machen Sie Ihnen bekannte JubilarInnen sicherheitshalber auf diesen Termin aufmerksam, damit diese sich auch bei uns anmelden können.

Ihr Pastor Sven Lundius

Samstagsmusik in St. Gabriel

Auch in diesem Jahr findet wieder die **Konzertreihe „Samstagsmusik in St. Gabriel“** statt. **Einmal im Monat, samstags um 11 Uhr**, sind Sie herzlich eingeladen, einem 45-minütigen Konzert zu lauschen und dem Alltag zu entfliehen. Erstmals wird in diesem Jahr auch die Kantorei St. Gabriel ein Konzert gestalten.
Wir freuen uns auf Ihren Besuch!
Der Eintritt zu allen Konzerten ist frei.

Termine:

Samstag, 11.03.2023
Maike Ostermann, Rezitation
Ralf Niemeyer, Geige
Katja Britze, Klavier

Samstag, 01.04.2023
Yvonne Dombrowski, Gesang
Marie Schroeder, Harfe

Samstag, 13.05.2023
Edvard Rundberg, Klavier

Samstag, 10.06.2023
Maria Marshall, Oboe & Englischhorn
Katja Britze, Klavier & Orgel

Samstag, 08.07.2023
Kantorei St. Gabriel
Katja Britze, Leitung & Klavier

Vikar Simon Jungnickel stellt sich vor

Moin liebe Kirchengemeinde St. Gabriel!
Im März beginnt für mich die Ausbildung zum Pastor in ihrer Gemeinde.
Ich freue mich schon sehr darauf und bin gespannt, Sie kennenzulernen.

Mit dem Stadtteil Barmbek Nord bin ich schon lange verbunden. Genau genommen habe ich nämlich nicht unweit von der Kirche St. Gabriel entfernt meine erste Wohnung bezogen, als ich mit dem Theologiestudium begann.
Auf das Theologiestudium aufmerksam wurde ich während meiner Zeit als Teamer in der evangelischen Jugend in Glückstadt. Ich habe dort Kirche als einen Ort erlebt, an dem sich vorbehaltlos ausgetauscht und diskutiert werden konnte. Gerade auch vor großen Fragen, wie „Was ist eigentlich Glaube?“ und „wie kann ich danach handeln?“ wurde nicht zurückgeschreckt.
Diesen Fragen konnte ich ausführlich während meines Theologiestudiums in Hamburg und Berlin nachgehen. Dabei habe ich nicht nur viel über unterschiedliche Ausdrucksmöglichkeiten des Glaubens gelernt, sondern konnte mich auch mit den vielen Interpretationen von Protestant:innen auseinandersetzen.
Diese Themen haben mich so fasziniert, dass ich mich nach dem Studium weiter damit auseinandersetzten wollte. Als wissenschaftlicher Mitarbeiter an der Universität Hamburg habe ich viel zu ethischen Themen geforscht. Mich hat zum einen interessiert, wie Lebensstile und Gewohnheiten unsere Handlungen prägen. Zum anderen hat mich die Frage fasziniert, was die evangelische Kirche

Foto: Privat

dazu beitragen kann, Menschen in unsicheren Zeiten Orientierung zu geben.
Ich freue mich darauf, auch in ihrer Gemeinde Fragen zu stellen, Antworten zu erproben und mit Ihnen ins Gespräch zu kommen.

Ihr Vikar Simon Jungnickel

Regelmäßig

KinderKirche
KinderKirchen-Team und Pastorin Sinia Katzmann
Das Angebot wird überarbeitet. Bitte beachten Sie die Aushänge in der Gemeinde und auf unserer Website.

Kita Kinderkirche
Pastorin Sinia Katzmann
14-tägig dienstags 9.45 Uhr

KonfirmandInnenunterricht
zusammen mit Nord-Barmbek
unter den geltenden Corona-Regeln
Pastorin Sinia Katzmann und Diakonin Claudia Diedrichsen
mittwochs 16.30 – 18.00 Uhr im Gemeindehaus am Tieloh 26 (an der Auferstehungskirche)

Kantorei
Katja Britze
dienstags 19 – 20.30 Uhr

Barmbeker Saitenspiel
Tischharfe mit Marion Recht
donnerstags 10.30 - 12 Uhr
Anmeldung & Info:
Marion Recht, Tel 61182837
info@musik-im-spiel.de

Gospel-Ensemble
Sing! Inspiration
Juliana Mensah
mittwochs 19 – 22 Uhr
Kirche und Gemeindesaal
Infos und Kontakt:
Brigitte Haack, Tel. 64 42 48 30
Handy: 0170 34 34 150
singinspiration@gomusik.de

Malgruppe
„working girl creative day“
Angela Walther
Termine: 5. März, 2. April, 7. Mai

EvaMigrA.e.V.
Jugendmigrationsdienst Hamburg-Nord 1
Beratung und Unterstützung für Migrant*innen von 12 - 27 Jahren
dienstags 14.30 – 17 Uhr
Roberta Wegert

Seniorinnen und Senioren

Dienstagskreis
offener Gesprächskreis mit abwechselnden Themen
dienstags 15 - 16.30 Uhr im Gemeindesaal
Pastor Sven Lundius und Team

Ev. Jugend Barmbek-Dulsberg

Jugendtreff

jeden Dienstag im Jugendkeller
von 18 bis 21 Uhr für Konfis, Konfirmierte, TeamerInnen und Interessierte (von 12 bis 27 Jahren)
Leute kennenlernen, ins Gespräch kommen... mit Abendimbiss & Getränken sowie Musik, Billard, Kicker, Tischtennis, Spiele oder auch mal etwas Kreatives.
Wir freuen uns, wenn Ihr vorbeikommt! Euer Jugendkellerteam

Kekse backen im Jugendkeller

Jugendgottesdienste

Wir feiern auch Jugendgottesdienste - gestaltet von Jugendlichen/ TeamerInnen für Jugendliche – schaut auf die Homepage oder in den Schaukasten.

„JETZT IST DIE ZEIT“ (Markus 1,15)

Fahrt zum Kirchentag 07. - 11. Juni 2023 in Nürnberg - (ab 15 bis 27 Jahre)

Wir fahren mit Euch zum 39. Deutschen Evangelischen Kirchentag nach Nürnberg, die Stadt kennenlernen und interessante Veranstaltungen, z.B. Vorträge mit Prominenten aus Politik und Kirche, Bibelarbeiten, Workshops, Theateraufführungen, den Markt der Möglichkeiten, das Zentrum Jugend, Konzerte u.v.m. besuchen und Kirche und Glauben mal ganz anders erleben.

Wir fahren mit jungen Menschen aus anderen Hamburger Gemeinden mit dem Zug und übernachten in einer Schule. Wir werden einige Veranstaltungen gemeinsam besuchen und ansonsten könnt Ihr in Kleingruppen losziehen!

Nähere Informationen und Anmeldeunterlagen unter:
jugendarbeit@kirche-barmbek-dulsberg.de

Musik / Band:

Die Band „Markenzeichen“ spielt bei Jugendgottesdiensten, Konfirmationen, etc. und verabredet sich zu gemeinsamen Proben im Jugendkeller in unserem Bandraum... Interessierte MusikerInnen können sich einfach melden! Wir würden sehr gern eine zweite Band gründen.

TeamerInnentreffen:

Alle TeamerInnen treffen sich 14-tägig donnerstags (nicht in den Ferien) um 18.30 Uhr im Jugendkeller, besprechen Aktionen & Veranstaltungen, übernehmen Aufgaben, begleiten den KonfirmandInnenunterricht, organisieren Konfi- und Sommerreisen, fahren auf Wochenendfahrt, bilden sich fort und haben zusammen Spaß. Wollt Ihr TeamerIn werden, dann meldet Euch!

Sommerfahrt 2023 nach Nordstrand

vom 14. bis 21.07.

Unsere diesjährige Sommerfahrt geht nach Nordfriesland auf die Halbinsel Nordstrand. Unser Gruppenhaus liegt direkt am Deich mit Bademöglichkeiten in der Nähe. Die Nordsee ist nur 50 m vom Haus entfernt und durch Kleinbusse sind wir flexibel für Ausflüge.

Morgens starten wir den Tag mit einem kurzen Impuls. Dann wird sich bei einem Frühstück gestärkt und wir gestalten den Tag gemeinsam.

Manches werden wir zusammen unternehmen, andere Ausflüge könnt Ihr auswählen oder Ihr könnt einfach mal am Haus entspannen. Es wird auch kreative, sportliche und spielerische Angebote geben.
Abends wird gemeinsam gekocht, gegessen und auch abgewaschen.
Danach sitzen wir gemütlich zusammen, klönen, spielen, singen oder machen ein Lagerfeuer und beenden den Tag mit einer Andacht.
Nähere Informationen und Anmeldeunterlagen unter:
jugendarbeit@kirche-barmbek-dulsberg.de

Fotos: Haus Oke

Kontakt zur Evang. Jugend Barmbek-Dulsberg

Claudia Diedrichsen (Jugenddiakonin) und TeamerInnen:
jugendarbeit@kirche-barmbek-dulsberg.de

- **Jugendbüro:** Tel. 87502043 oder 0176 - 84545590
- **Jugendkeller**
  Wohldorfer Str. 33 (Souterrain)
  (gegenüber der Kreuzkirche)
- **Facebook:**
  Ev.Jugend Barmbek-Dulsberg
- **Instagram:**
  ev.jugendbarmbekdulsberg

Barmbek-Dulsberg
Evangelische Jugend

Kreuzkirche

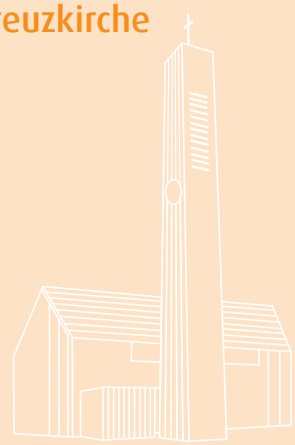

Auferstehungskirche

St. Gabriel

Namen zum Schutz der Persönlichkeitsrechte entfernt!

Frohbotschaftskirche

Impressum

Herausgeberin:
Ev.-Luth. Kirchengemeinden
in Barmbek und Dulsberg
Wohldorfer Straße 30
22081 Hamburg

Redaktion: Jessica Diedrich
Redaktion und V. i. S. d. P.:
Pastorin Wichern, Pastorin Urbach,
Pastor Lundius, Pastorin Riemer

Redaktionsschluss Ausgabe 64,
Juni bis August 2023:
Anzeigen + Regionales 4. April 2023
Word-Dateien 11. April 2023
PDF-Dateien 18. April 2023

Auflage: 5.350 Exemplare

Druck: OHLE Druck e. K., 21029 Hamburg

Fotos: Auferstehungskirche und
St. Gabriel: Foto Gläser

Bezugspreis € 2,50

Hier könnte Ihre Werbung stehen!

Kontakt,
Anzeigenpreise
und -größen:
Jessica Baatz
Tel. 519 00 80 - 11

Kirchengemeinde Alt-Barmbek

Wohldorfer Straße 30
22081 Hamburg
Tel. 519 00 80 - 0
Fax 519 00 80 - 51
www.kirche-alt-barmbek.de

Kirchenbüro
Öffnungszeiten:
Di 9.30 - 13 Uhr und 14 - 18 Uhr
Do 8 - 12 Uhr
Fr 9 - 12 Uhr (Patricia Seefeld)
Jessica Baatz
Tel. 519 00 80 11
buero.baatz@kirche-alt-barmbek.de

Assistenz der Geschäftsleitung
Dipl.-Kffr. Patricia Seefeld
Tel. 519 00 80 10
Patricia.seefeld@
kirche-alt-barmbek.de

Pastor Ronald Einfeldt
Wohldorfer Straße 30
Tel. 299 11 04
ronald.einfeldt@
kirche-alt-barmbek.de
PastorIn in Vertretung
erreichbar über das Kirchenbüro:
Tel. 519 00 80 - 0
Kirchenmusikerin
Maren Hagemann-Loll
Tel. 519 00 80 - 18
Musik@kirche-alt-barmbek.de
Sprechzeiten:
Di 19 - 20 Uhr
Kindertagesstätte Hufnerstraße 19 a
Leitung: Theophilos Georgiadis
Mo - Fr 7 - 17 Uhr
Tel. 29 61 91
kita.alt-barmbek@eva-kita.de
Leben im Alter 50+
Diakon Eggert Nissen
Wohldorfer Straße 30
Tel. 519 00 80 - 17
eggert.nissen@kirche-alt-barmbek.de

Kindertagesstätte
Wohldorfer Straße 33
Leitung: Diana Rohde
Mo - Fr 7.30 - 16 Uhr
Tel. 299 57 24
Fax 20 00 47 96
kth.kreuzkirche@eva-kita.de
Seniorentagesstätte
Infos bei Fr. Baatz, Kirchenbüro,
Tel. 519 00 80 - 11
Hausmeister
Andreas Murtz
Tel. 519 00 80 - 20
Barmbek Basch
Burkhard Leber
Tel. 519 00 80 - 55
burkhard.leber@barmbek-basch.info
www.barmbek-basch.info
Akonda Eine-Welt-Café
Claude Gbocho
Di - Do 15 - 18 Uhr und
nach Vereinbarung
Tel. 519 00 80 - 16, Fax 519 00 80 - 52
akonda@kirche-hamburg-ost.de

Konto IBAN DE25 5206 0410 1506 4460 27, BIC GENODEF1EK1

Kirchengemeinde Hamburg-Dulsberg

Straßburger Platz 6
22049 Hamburg
www.kirche-dulsberg.de

Kirchenbüro
Tanja Schwede
Tel. 61 69 80
Fax 61 69 59
buero@kirche-dulsberg.de
Mo - Mi 10 - 12 Uhr

Pastorin Maren Wichern
Eulenkamp 67
mobil 0176 - 57 50 59 78
pnwichern@kirche-dulsberg.de
PastorIn in Vertretung
erreichbar über das Kirchenbüro:
Tel. 61 69 80
Kirchenmusikerin
Keiko Nakatani
mobil 01590 - 615 09 67
k.nakatani@kirche-dulsberg.de
Küster
Stephan Knorr
mobil 01590 - 615 09 68
s.knorr@kirche-dulsberg.de

Kindertagesstätte
Leitung: Jana Vielweber
Straßburger Platz 6
Tel. 691 35 29, Fax 69 79 08 15
kita.dulsberg@eva-kita.de
Sprechzeiten: Mo - Fr 7.45 - 16 Uhr
Stöberstube, Andrea Burrmann
mobil 01590 - 615 09 66
Mo + Di 8.30 - 13 Uhr
Mi 8.30 - 17 Uhr
Nachbarschaftstreff
Katharina Kehrer, Petra Schmidt
Elsässer Straße 15
Tel. 693 00 94
Tel. erreichbar: Mo - Fr 11 - 14 Uhr
nachbarschaftstreff@web.de

Konto IBAN DE14 2005 0550 1239 1204 60, BIC HASPDEHHXXX

Evangelische Krankenhausseelsorge

Asklepios-Klinik Barmbek, Rübenkamp 220, 22291 Hamburg
Pastor Simon Paschen, Tel. 18 18 82 - 90 15, s.paschenext@asklepios.com

Schön Klinik Hamburg-Eilbek, Dehnhaide 120, Haus 8, 1.OG, 22081 Hamburg
Pastorin Barbara Schöneberg-Bohl, Tel. 20 92 - 39 44, BSchoeneberg-Bohl@Schoen-Klinik.de

Kirchengemeinde Nord-Barmbek

Tieloh 22, 22307 Hamburg
www.auferstehungskirche-barmbek.de

Kirchenbüro
Sabine Bolls, Tel. 61 53 41
s.bolls@kirche-nord-barmbek.de
Di, Do, Fr 10 - 12.30 Uhr
Regine Böttcher
Tel. 69 21 88 64
r.boettcher@kirche-nord-barmbek.de
Do 10 - 12.30 und 15 -17 Uhr
Fr 10 - 12.30 Uhr

Pastorin Idalena Urbach
Tel. 61 41 34
mobil 01577 - 787 42 93
i.urbach@kirche-nord-barmbek.de
Pastorin Sinia Katzmann
Tel. 69 21 88 65
mobil 0176 - 55 97 27 55
s.katzmann@kirche-nord-barmbek.de
Kirchenmusikerin
Maike Ostermann
mobil 0157 - 36 72 51 76
kirchenmusik@
kirche-nord-barmbek.de

Hausmeister
Oliver Wilkerling
Tel. 21 97 80 28
mobil 0179 - 746 93 89
oliver.wilkerling@
auferstehungskirche-barmbek.de
Kindertagesstätte
Leitung: Saskia Schreiber
Schwalbenstraße 32
Tel. 61 83 31, Fax 22 69 01 55
kita.nord-barmbek@eva-kita.de
Tieloh-Treff Generation 55+
Kontakt: Pastorin Urbach
i.urbach@kirche-nord-barmbek.de

Konto IBAN DE69 5206 0410 1606 4460 27, BIC GENODEF1EK1

Kirchengemeinde St. Gabriel

Hartzlohplatz 17, 22307 Hamburg
www.kirche-st-gabriel.de

Kirchenbüro
Sabine Bolls
Tel. 411 88 98 - 0
info@kirche-st-gabriel.de
Mi 9 - 12 Uhr
Do 15 - 17 Uhr

Pastor Harald Ehlbeck
Tel. 632 61 46
mobil 01578 - 513 25 74
h.ehlbeck@kirche-st-gabriel.de
Pastor Sven Lundius
mobil 01578 - 513 25 75
s.lundius@kirche-st-gabriel.de
Pastorin Sinia Katzmann
Tel. 69 21 88 65
mobil 0176 - 55 97 27 55
s.katzmann@kirche-nord-barmbek.de
Kantorin
Katja Britze
mobil 01578 - 513 25 76
kirchenmusik@kirche-st-gabriel.de

Vikar Simon Jungnickel
s.jungnickel@kirche-st-gabriel.de
Kindertagesstätte
Leitung: Uta Frankenberg
Tel. 413 60 - 966
Fax 413 60 - 969
kita.st.gabriel@eva-kita.de
www.eva-kita.de
Hausmeister und Küster
Dieter Wohlers
mobil 0157 - 80 62 91 18
SeniorInnenwohn- und Pflegeheim
der Mathilde-Zimmer-Stiftung
Schmachthäger Straße 38
22309 Hamburg, Tel. 88 16 59 30

Konto IBAN DE19 2005 0550 1246 1225 09, BIC HASPDEHHXXX

Kirchenzeitung bestellen / abbestellen: Jessica Baatz, Tel. 519 00 80 - 11, buero.baatz@kirche-alt-barmbek.de

Ev. Jugend Barmbek-Dulsberg / Regionale Jugendarbeit

Diakonin Claudia Diedrichsen

Büro: Wohldorfer Straße 33, 22081 Hamburg, Tel. 87 50 20 43, mobil 0176 - 84 54 55 90
Jugendkeller: Wohldorfer Straße 33 (Souterrain), 22081 Hamburg
Postanschrift: Wohldorfer Straße 30, 22081 Hamburg
c.diedrichsen@kirche-barmbek-dulsberg.de, www.kirche-barmbek-dulsberg.de, Facebook: Ev. Jugend Barmbek-Dulsberg

Website www.kirche-barmbek-dulsberg.de – Jessica Diedrich, Tel. 65 99 38 76, mail@jessica-diedrich.de

Bodelschwingh Diakoniestation
Forsmannstr. 19, 22303 Hamburg, Tel. 279 41 41, Fax 27 84 83 82, www.bodelschwingh.com

Herausgeberin: Ev.-Luth. Kirchengemeinden in Barmbek und Dulsberg • Wohldorfer Straße 30 • 22081 Hamburg