Kirchenzeitung
für Barmbek und Dulsberg

Informationen aus den Ev.-Luth. Kirchengemeinden

Ausgabe 46
Dezember 2018 bis
Februar 2019

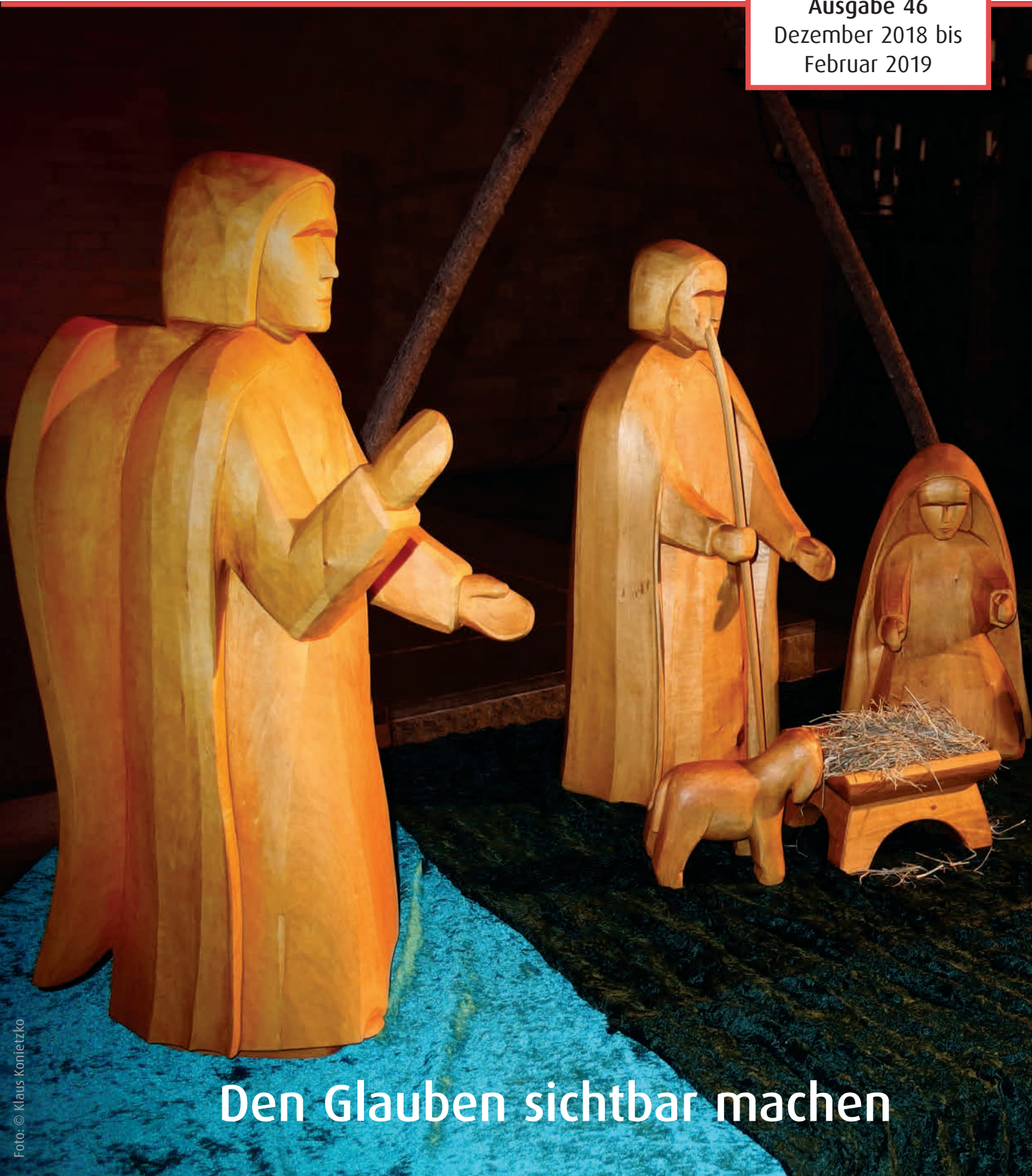

Den Glauben sichtbar machen

Foto: © Klaus Konietzko

Liebe Leserin, lieber Leser!

Unsere Titelseite zeigt einen Krippenengel. Zur Advents- und Weihnachtszeit gehören Bilder und Darstellungen von Engeln in allen Ausführungen. Aber auch sonst sind Engel sehr beliebt: Viele von uns haben zu Hause eine kleine Engelsfigur. Wir verschenken Engel um anderen Menschen Segen zu wünschen. Manche von uns tragen einen Engel in der Handtasche oder lassen sich einen Engel tätowieren. Es gibt noch mehr religiöse Bilder oder Gegenstände, die im Alltag sichtbar sind: Rosenkränze an Autorückspiegeln, eine besondere Kerze in der Zimmerecke, ein Kreuz an der Wand...
Mit unserem Titelthema werfen wir einen Blick auf Gegenstände, die wir mit dem Glauben verknüpfen. Dinge, die uns an Gott erinnern. Hinweise, dass wir begleitet sind von einer Kraft, die größer ist als unsere eigene Kraft. In der Weihnachtszeit stellen wir Weihnachtskrippen auf. Sie haben ihre ganz eigene, interessante Geschichte.

Und wie immer finden Sie Informationen zu den Veranstaltungen in den Gemeinden unserer Region.
Eine gesegnete Vorweihnachts- und Weihnachtszeit, einen gesegneten Start ins Neue Jahr wünschen Ihnen

Ihre Pastorinnen Angela Rosenthal-Beyerlein Urbach und Katharina Riemer

Inhalt

Den Glauben sichtbar machen	2 - 3
Region Barmbek und Dulsberg	4 - 5
Gottesdienste	6 - 9
Alt-Barmbek	10 - 11
Dulsberg	12 - 13
Nord-Barmbek	14 - 15
St. Bonifatius	16 - 17
St. Gabriel	18 - 19
Jugendarbeit	20
Amtshandlungen	21
Kontakte	22 - 23

Den Glauben sichtbar machen

„Du sollst Dir kein Bildnis machen“, im Christentum haben wir, wie im Judentum und Islam, das Bilderverbot. Es ist untersagt, sich von Gott ein Bild, eine feste Vorstellung zu machen: Gott ist immer anders und noch viel mehr, als wir begreifen können. Gott ist nicht festzulegen auf unsere Vorstellungen und Wünsche und inneren Bilder. Mit Gott können und sollen immer neue Erfahrungen gemacht werden.

Doch auf einen Gott zu vertrauen, den wir nicht sehen und anfassen können, ist schwer. Darum bietet die Bibel uns viele Bilder und Vergleiche an, um uns beim Glauben zu helfen: Gott ist wie eine schützende Burg, wie die Sonne, die Licht und Wärme bringt. Gott ist wie ein guter Vater, eine gute Mutter oder ein guter Freund, eine gute Freundin.
Seit Jahrhunderten wird im Christentum das, was wir glauben, in Bildern gezeigt, vor allem in Kirchen: Darstellungen der Kreuzigung, der Auferstehung, Bilder von Heiligen und Engeln. Für zu Hause wurden „Devotionalien“ benutzt: Gegenstände die an Gott erinnern, und die im Alltag glauben und beten helfen wollen wie Kerzen, Ikonen, Kreuze.
In Süddeutschland gibt es in katholischen Gegenden den „Herrgottswinkel“. Das ist eine Ecke in der Wohnung, die mit einem Kruzifix gestaltet ist. (Ein Kruzifix ist eine Darstellung von Jesus am Kreuz). Oft ist der Herrgottswinkel mit Blumen geschmückt oder es liegt dort eine Bibel, ein Rosenkranz oder ein Gesangbuch. In orthodoxen Haushalten findet sich ein Regal mit einer Ikone, einer Darstellung von Christus oder Heiligen. Die Ikonen mit ihrem Goldglanz sollen wie ein Fenster sein in eine andere Welt, in Gottes Wirklichkeit.

© Monika Prestel / pixelio.de

© Katharina Riemer

Immer wieder wurde im Christentum heftig gestritten um diese Dinge, die „den Glauben sichtbar machen“ wollen. Es wurde diskutiert, ob Gegenstände wie Kerzen oder Kreuze eine zu große Bedeutung bekommen. In unserer evangelischen Kirche war man lange der Meinung, dass diese Dinge unnötig sind.
Doch unser Glaube braucht manchmal etwas, das fühlbar und erfahrbar ist, wie Kerzen anzünden, oder ein Bild anschauen. Heute gehen wir freier damit um: Auch in vielen evangelischen Kirchen zünden wir Kerzen an. Wir nutzen unterschiedliche Dinge, um den Glauben sichtbar zu machen, und an Gott zu denken. Vielleicht haben wir zu Hause ein Bord mit Gegenständen, die uns an Heiliges erinnern. Manchmal finden wir auch Dinge, wie einen schön geformten Stein: Dinge, die ein Hinweis sind auf Gott, die uns begleitet, uns Kraft schenken kann, der immer wieder anders ist und neu.

Pastorin Katharina Riemer

© Katharina Riemer

Was Krippenlandschaften uns erzählen

In der Advents- und Weihnachtszeit begegnen uns Krippenlandschaften, die uns die biblische Geschichte von der Geburt Jesu Christi nahebringen. Ganz unterschiedliche Krippenlandschaften kennen wir, auf den Weihnachtmärkten oder in unseren Kirchen.

Die erste Krippenlandschaft stammt wahrscheinlich von Franz von Assisi, dem Heiligen aus dem 13. Jahrhundert, der auf so wundersame Weise mit den Tieren reden konnte, und Sonne und Mond seine Schwester und seinen Bruder nannte.

Er ließ in einer Gebirgshöhle in den Bergen Umbriens den Stall von Bethlehem nachbauen. Alle Bewohner des Dorfes beteiligten sich daran, und es entstand eine große Landschaft mit der heiligen Familie, den Hirten, Kindern, Marktfrauen. Dazu kamen dann ein echter Ochse und Esel, und ein großes Weihnachts-Theater wurde innerhalb eine Messe im Freien aufgeführt.

Im Laufe der Zeit entstanden viele weitere Formen von Krippen.

In der Kreuzkirche Barmbek-Süd ist eine Krippenlandschaft im Entstehen. Vor einigen Jahren hat der dortige Kirchengemeinderat einen Holzbildhauer aus Weimar beauftragt, Maria, Josef, das Kind in der Krippe und den Verkündigungsengel anzufertigen. Einige Zeit später kamen

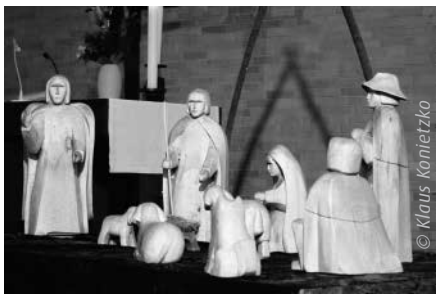

dann zwei Hirten und ein Hund dazu. Weitere Figuren sollen folgen.

Der Verkündigungsengel ist auf unserem Titelbild zu sehen. Groß und standhaft, in klaren Formen steht er in der Advents- und Weihnachtszeit im Altarraum der Kreuzkirche. Er hat etwas Ernstes, Wehrhaftes, Beschützendes. „Dafür stehe ich ein“, mag er sagen: „Gott kommt zur Welt! In diesem kleinen Kind! Ich bin da, wenn dieses Kind gemeinsam mit Maria und Josef Schutz, Zuspruch und Wegweisung brauchen.“

In der Auferstehungskirche am Tieloh gibt es ein Krippenbild. Es ist als Gemeindeprojekt vor knapp 30 Jahren entstanden. Hier sind es eine ganze Reihe biblischer Personen, die ca ein halben Meter hoch sind und liebevoll nach und nach gestaltet wurden. Sie bevölkern in der Adventszeit bis hinein in den Januar den Altarraum und die ersten Sitzreihen, manchmal stehen sie auch vor der Kirchentür. Ein wenig wie bei Franz von Assisi ist es eher eine biblische Bühne, die den Betrachter anregen möchte. Die Personen stehen recht unterschiedlich zur Krippe, nah und fern, erwartungsvoll und zögernd, herbeieilend oder sich abwendend. Es sind biblische Personen dabei, die man so nicht in einer Krippenlandschaft erwartet.

Da ist zum Beispiel ein Prophet aus der hebräischen Bibel, der mit Leidenschaft das Kommen eines Retters ankündigt, ca 1000 Jahre vor der Geburt Jesu Christi.

Oder es gibt ein Kind, das voller Freude zu Jesus, Maria und dem Propheten kommt, weil es dort herzlich aufgenommen wird.

Auf diesem Bild sind Maria, die Krippe, der Prophet und das Kind zu sehen. Das Kind ist winterlich gekleidet, mit Pullover, Schal und Wollmütze. Wie ein Kind unserer Tage. So lädt das Krippenbild ein zur Frage: Wie und wo würde ich selbst in diesem Bild stehen, mit welchen Erwartungen, welchen Gefühlen und Fragen?

Krippenlandschaften regen uns an, ob sie nun auf dem Weihnachtmarkt stehen oder in unseren Kirchen. Sie machen den Glauben lebendig.

Was werden sie Ihnen erzählen in diesen Advent- und Weihnachtstagen?

Pastorin Angela Rosenthal-Beyerlein

Ankommen

Jetzt ist sie wieder da: die Advents- und Weihnachtszeit. Meist kommt sie überraschend, obwohl der Kalender es einem ja genau anzeigt. Manchmal stolpert man ein wenig in sie hinein.
Wie geht es Ihnen jetzt in dieser Zeit? Holen Sie Ihre Adventskiste vom Boden oder aus dem Keller? Erzählen die kleinen adventlichen Dinge Ihnen irgendwelche Geschichten? Kommen Erinnerungen hoch, schöne, vielleicht auch schmerzhafte?
In den Kirchen ist es Tradition, im Advent die Krippenfiguren aufzustellen – manchmal ist am 1. Advent schon die ganze Landschaft zu sehen, manchmal werden die Figuren erst nach und nach komplett. Am Heiligabend ist es die Krippe, die im Mittelpunkt steht. Sie ist das Bettchen für den Neugeborenen, für Gott, der zu uns kommt. Später kommen dann die Heiligen Drei Könige hinzu, zum Epiphaniasfest am 6. Januar. Schritt für Schritt nähern wir uns dem Geheimnis der Menschwerdung Gottes.
Hoffentlich mit Neugier, mit der Offenheit für Überraschendes genauso wie für Vertrautes. Immer wieder stellt sich die Frage: Rührt es mich an, dieses Geheimnis? Habe ich Zeit, mich dem zu öffnen? Kommt das Neugeborene auch bei mir an, in meinem Herzen?

Ich wünsche es uns!
Herzlich, Ihre Pastorin Angela Rosenthal-Beyerlein

Foto zum Schutz der Persönlichkeitsrechte entfernt!

Kommt, alles ist bereit!
Weltgebetstag 2019 aus Slowenien am 1. März 2019

„Kommt, alles ist bereit": In Anlehnung an die Erzählung vom großen Festmahl aus dem Lukasevangelium laden die slowenischen Frauen ein zum Weltgebetstag am 1. März 2019.
Es ist noch Platz – auch für all jene Menschen, die schnell ausgegrenzt werden wie Arme, Geflüchtete, Kranke, Obdachlose und Menschen unbekannterer Lebensformen, so ihre Botschaft. Die Künstlerin Rezka Arnuš hat dieses Anliegen in ihrem Titelbild symbolträchtig umgesetzt. Der Gottesdienst entführt uns in das Naturparadies zwischen Alpen und Adria.
In über 120 Ländern der Erde laden ökumenische Frauengruppen zur Feier des Weltgebetstages ein.
Seit über 100 Jahren macht sich die Weltgebetstags-Bewegung stark für die Rechte von Frauen und Mädchen in Kirche und Gesellschaft.

Pastorin Maren Wichern

Veranstaltungen zum Weltgebetstag in der Region Barmbek-Dulsberg

Montag, 4. Februar, 19- 21 Uhr
Offenes Singen mit den Liedern des Weltgebetstages
Gemeindehaus der Auferstehungskirche
Tieloh 26, 22307 Hamburg
Leitung: Irene Otto

Sonntag, den 24. Februar
Kinder-Weltgebetstag
Alle Kinder im Alter von 4 bis 11 Jahren sind herzlich zu unserem Kinder-Weltgebetstags-Gottesdienst im Gemeindehaus der Auferstehungskirche Barmbek, Tieloh 26, eingeladen. Gemeinsam wollen wir in der Zeit von 10.00 bis 12.00 Uhr das Land Slowenien näher kennenlernen. Zum Thema „Kommt, alles ist bereit!" erzählen wir Euch von dem Land und dem Leben der Kinder dort. Natürlich erzählen wir auch eine Geschichte aus der Bibel, singen und basteln. Zum Schluss wollen wir Slowenien auch kulinarisch genießen.
Wir freuen uns auf Euch! Informationen bei Birgit Wirtz Tel.: 63 28 14 93

Freitag, 1. März 2019
Frohbotschaftskirche Dulsberg, Straßburger Platz 6

- **18 Uhr „Land und Leute"**
  Informationen über das Land Slowenien und seine BewohnerInnen mit Bildern und bei einer Tasse Tee.
- **19 Uhr Weltgebetstags-Gottesdienst**
  anschließend: gemütliches Beisammensein mit landestypischem Essen

„...und dann ist die Frohbotschaftskirche (fast) fertig...“

Der 1. Advent 2018 wird ein besonderes Datum in der Geschichte der Kirchengemeinde Dulsberg sein: mit einem Festgottesdienst zieht die Gemeinde am 2.12.2018 in den neuen Gottesdienstraum der umgebauten Frohbotschaftskirche ein.
Am 10.01.2016 hatte die Gemeinde die Frohbotschaftskirche verlassen und die Gottesdienste wurden seitdem im Gemeindesaal gefeiert. Nach drei Jahren intensiver Bautätigkeit im Inneren und am Äußeren der Kirche kann der Gottesdienst mit Beginn des neuen Kirchenjahres nun wieder unter dem Kirchdach gefeiert werden.
In der Woche darauf schließt sich der Umzug in die neuen Gemeinderäume an, die im Inneren der Kirche entstanden sind. Das Gemeindeleben findet dann ebenfalls unter dem Kirchdach statt. Wer ins Gemeindebüro möchte oder zum SeniorInnennachmittag, zum Gitarrenunterricht oder zur Lebensmittelausgabe, wählt dann den Weg über den Straßburger Platz zum neuen Haupteingang Straßburger Platz 6.

Ab dem 7. Januar zieht unsere KiTa in ihre neuen Räume unterm Kirchdach. Damit ist die Bautätigkeit jedoch noch nicht beendet.
In der nächsten Bauphase wird das Gemeindehaus abgebrochen und das Außengelände hergerrichtet werden.
Pfingsten 2019 sind alle herzlich zur großen offiziellen Einweihungsfeier eingeladen.

Pastorin Maren Wichern

Asklepios Klinik Barmbek

Andachten und Gottesdienste im Advent und der Weihnachtszeit

Die Krankenhausseelsorger in der AK Barmbek laden zu kleinen Andachten und Gottesdiensten in der Advents- und Weihnachtszeit und zu einem musikalischen Jahresabschluss am Silvestermorgen ein.
Jeweils mittwochs um 15.00 Uhr nach den Adventssonntagen findet eine Andacht im Raum der Stille statt.
Am 24. Dezember feiern wir um 10.30 Uhr einen Gottesdienst am Flügel im großen Innenhof, in dem die Weihnachtsgeschichte mit Klängen der Weihnachtschoräle auf der Trompete verbunden wird.
Am Silvestermorgen um 10.30 Uhr feiern wir einen musikalischen Jahresabschluss am Flügel im großen Innenhof.

Adventsandachten
im Raum der Stille jeweils 15 Uhr:
- 5. Dezember
- 12. Dezember
- 19. Dezember

Weihnachtsgottesdienst
24. Dezember, 10.30 Uhr im Innenhof

Silvester am 31. Dezember
10.30 Uhr Silvestermusik

Jahreslosung 2019:

Suche den Frieden und jage ihm nach

Psalm 34, 15

Friedenslicht aus Bethlehem

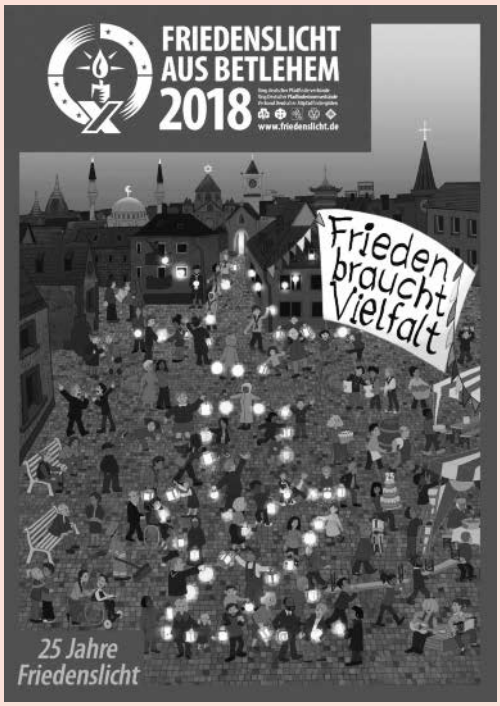

Am **4. Advent, am 23.12.,** wird das Friedenslicht um **10 Uhr** im Gottesdienst in der Auferstehungskirche durch PfadfinderInnen des Astrid Lindgren Stammes und TeamerInnen der Ev. Jugend Barmbek-Dulsberg an die Gemeinden in der Region verteilt. Wenn Sie eine windfeste Laterne mitbringen, können Sie es mit nach Hause nehmen und / oder an FreundInnen und NachbarInnen verteilen.
Das Friedenslicht lädt ein, kurz vor Weihnachten, zur Ruhe zu kommen und um Frieden zu bitten.
Das diesjährige Motto lautet: „Frieden braucht Vielfalt – zusammen für eine tolerante Gesellschaft“

Gottesdienste

	Kreuzkirche	Frohbotschaftskirche
1. Advent Sonntag, 2. Dezember	10 Uhr Pastorin Rosenthal-Beyerlein Abendmahl Trompete: Karl-Ernst Bartmann Fahrdienst, Eine-Welt-Laden	14 Uhr Pastorinnen Riepkes und Wichern **Festgottesdienst mit Rückumzug in den neuen Gottesdienstraum** Kammerchor der Frohbotschaftskirche 1. Flöte: Hatsuna Lüneburg-Meguro, 2. Flöte: Kanae Abe Cello: Eckhard Ludwig Leitung: Keiko Nakatani Gast: Pröpstin Astrid Kleist Abendmahl
Dienstag, 4. Dezember		
2. Advent Sonntag, 9. Dezember	10 Uhr Prädikant Helmold	10 Uhr Pastorin Wichern anschl. Kirchkaffee
Donnerstag, 13. Dezember		
3. Advent Sonntag, 16. Dezember	10 Uhr Pastorin Riemer Musikalischer Gottesdienst Sopran: Keiko Nakatani, Junge Kantorei Alt-Barmbek, Kammerorchester	10 Uhr Pastorin Riepkes
4. Advent Sonntag, 23. Dezember	10 Uhr Pastor Einfeldt **Wir empfangen das Friedenslicht aus Bethlehem**	10 Uhr Pastorin Wichern **Wir empfangen das Friedenslicht aus Bethlehem**
Heiligabend Montag, 24. Dezember	14 Uhr Pastorin Rosenthal-Beyerlein **Familiengottesdienst** mit Krippenspiel der Kinder Trompete: Josef Thöne 15.30 Uhr Pastor Einfeldt, **Krippenspiel** der KonfirmandInnen Trompete: Josef Thöne 17 Uhr Pastorin Riemer, **Christvesper** Sopran: Keiko Nakatani 23 Uhr Pastor Einfeldt, **Christmette** Geige: Beate Fiebig	15 Uhr **Familiengottesdienst** Pastorin Wichern 17 Uhr **Christvesper** Pastorin Riepkes Flöte: Hatsuna Lüneburg-Meguro Klavier: Faina Freymann 23 Uhr **Christmette** Pastorin Wichern Oboe: Wladimir Ginsburg Fagott: Arkady Bizer
1. Weihnachtstag Dienstag, 25. Dezember	*Gemeinsamer Gottesdienst in der Frohbotschaftskirche*	10 Uhr Pastorin Riepkes **Plattdeutscher Gottesdienst**
2. Weihnachtstag Mittwoch, 26. Dezember	10 Uhr Pastorin Rosenthal-Beyerlein	*Gemeinsamer Gottesdienst in der Kreuzkirche*
Sonntag, 30. Dezember 1. Sonntag nach dem Christfest	*Gemeinsamer Gottesdienst in der Frohbotschaftskirche*	10 Uhr Pastor Einfeldt

Auferstehungskirche	St. Bonifatius	St. Gabriel	
10 Uhr Kindergottesdienst im Gemeindehaus (Weihnachtsfeier) 17 Uhr Pastor Hanno und Annelott Bader „sich öffnen“	17 Uhr Pastorin Urbach **Gospelmesse** „Schalom!“ Gospelchor „Sisters in Soul“	10 Uhr Pastor Ehlbeck und Pastor Lundius anschl. **Gemeindeversammlung**	2.12.
	10.15 Uhr Pastorin Urbach Gottesdienst im Hesse-Diederichsen-Heim		4.12.
10 Uhr Pastorin Urbach und Rabea-Maria Brandt 60 Jahre Brot für die Welt	17 Uhr Pastorin Urbach Adventsmusik	10 Uhr Pastor Lundius Abendmahl	9.12.
19 Uhr Pastorinnen Urbach und Ande **Frauengottesdienst** „Geist“			13.12.
10 Uhr Pastor Bill und Heidi Grunwaldt Aufbau des Krippenbildes	*Gemeinsamer Gottesdienst in der Auferstehungskirche*	10 Uhr Pastor Ehlbeck	16.12.
10 Uhr Pastor Hanno, Diakonin Diedrichsen, Pfadfinderinnen und Pfadfinder **Wir empfangen das Friedenslicht aus Bethlehem** „Frieden braucht Vielfalt – Zusammen für eine tolerante Gesellschaft“	*Gemeinsamer Gottesdienst in der Auferstehungskirche*	10 Uhr Pastor Lundius Advent in Liedern und Geschichten **Wir empfangen das Friedenslicht aus Bethlehem**	23.12.
15.30 Uhr Pastor Hanno und Team **Familiengottesdienst mit Krippenspiel** Saxophon 17 Uhr Pastor Bill Querflöte 23 Uhr Pastor Hanno und Annelott Bader „empfangen“ Gesang	15.30 Uhr Pastorin Urbach **Familiengottesdienst mit Krippenspiel** 23 Uhr Pastorin Urbach **Gospel-Christmas** Workshop-Chor	10.30 Uhr Pastor Ehlbeck Gottesdienst im Integra-Pflegezentrum 15 Uhr Pastor Lundius und KITA **Familiengottesdienst mit Krippenspiel** 17 Uhr Pastor Ehlbeck **Christvesper** 23 Uhr Pastor Lundius **Christmette**	24.12.
Gemeinsamer Gottesdienst in St. Gabriel	*Gemeinsamer Gottesdienst in St. Gabriel*	10 Uhr Pastor Ehlbeck Abendmahl	25.12.
10 Uhr Pastorin Urbach Musikalischer Gottesdienst Abendmahl Gesang: Idalena Urbach	*Gemeinsamer Gottesdienst in der Auferstehungskirche*	*Gemeinsamer Gottesdienst in der Auferstehungskirche*	26.12.
Gemeinsamer Gottesdienst in St. Bonifatius	11 - 13 Uhr Pastorin Urbach und Team Weihnachtsbrunch, Weihnachtslieder und Weihnachtsgeschichten unterm Tannenbaum (bitte etwas für den Brunch mitbringen)		30.12.

Gottesdienste

	Kreuzkirche	Frohbotschaftskirche
Altjahrsabend Sonntag, 31. Dezember	17 Uhr Pastorin Riemer **Musicalgottesdienst** StudentInnen der Invincible Voices Musical Academy, Leitung: Prof. John Lehman	*Gemeinsamer Gottesdienst in der Kreuzkirche*
Neujahr Dienstag, 1. Januar	16 Uhr Pastorin Wichern Andacht zum Neuen Jahr anschl. Sekt und Berliner	*Gemeinsamer Gottesdienst in der Kreuzkirche*
Sonntag, 6. Januar Epiphanias	10 Uhr Pastor Einfeldt Abendmahl Fahrdienst, Eine-Welt-Laden	10 Uhr Pastorin Wichern Abendmahl
Dienstag, 8. Januar		
Donnerstag, 10. Januar		
Sonntag, 13. Januar 1. Sonntag nach Epiphanias	10 Uhr Pastorin Riemer	10 Uhr Pastorin Wichern anschl. Kirchkaffee
Sonntag, 20. Januar 2. Sonntag nach Epiphanias	10 Uhr Pastorin Rosenthal-Beyerlein	10 Uhr Pastorin Riepkes
Sonntag, 27. Januar letzter Sonntag nach Epiphanias	10 Uhr Pastor Einfeldt Befreiung von Ausschwitz	10 Uhr Pastorin Riepkes
Sonntag, 3. Februar 5. Sonntag vor der Passionszeit	10 Uhr Pastorin Rosenthal-Beyerlein Abendmahl Fahrdienst, Eine-Welt-Laden	10 Uhr Pastorin Wichern Abendmahl
Sonntag, 10. Februar 4. Sonntag vor der Passionszeit	10 Uhr Pastorin Riemer	10 Uhr Pastorin Wichern anschl. Kirchkaffee
Sonntag, 17. Februar Septuagesimä 3. Sonntag vor der Passionszeit	10 Uhr Pastor Einfeldt Junge Kantorei Alt-Barmbek	10 Uhr Pastorin Riepkes
Donnerstag, 21. Februar		
Sonntag, 24. Februar Sexagesimä 2. Sonntag vor der Passionszeit	10 Uhr Pastorin Riemer	10 Uhr Pastorin Riepkes
Freitag, 1. März Weltgebetstag	**18 Uhr** Informationen über Slowenien und seine BewohnerInnen Weltgebetstagsteam, Frohbotschaftskirche Dulsberg, Straßburger Platz 6	
Sonntag, 3. März Estohimi letzter Sonntag vor der Passionszeit	10 Uhr Pastor Einfeldt Abendmahl Fahrdienst, Eine-Welt-Laden	10 Uhr Pastorin Wichern Abendmahl

Auferstehungskirche	St. Bonifatius	St. Gabriel	
Gemeinsamer Gottesdienst in St. Bonifatius	17 Uhr Pastorin Urbach Jahresabschluss-Andacht	17 Uhr Pastor Ehlbeck Gottesdienst zum Jahresende Abendmahl	31.12.
17 Uhr Pastorin Urbach und Kantorin Otto, Musikalische Vesper zum Neuen Jahr anschl. Sekt und Berliner	*Gemeinsamer Gottesdienst in der Auferstehungskirche*	*Gemeinsamer Gottesdienst in der Auferstehungskirche*	1.1.
17 Uhr Pastor Hanno und Annelott Bader „erleuchten“	17 Uhr Pastorin Urbach, **Gospelmesse** „Im Zeichen der Fische“ Gospelchor „Living Motion“	10 Uhr Pastor Lundius	6.1.
	10.15 Uhr Pastorin Urbach Gottesdienst im Hesse-Diederichsen-Heim		8.1.
19 Uhr Pastorinnen Urbach und Ande **Frauengottesdienst** „Suche Frieden“			10.1.
10 Uhr Pastor Hanno Abendmahl	*Gemeinsamer Gottesdienst in der Auferstehungskirche*	10 Uhr Pastor Ehlbeck Abendmahl	13.1.
10 Uhr Pastorin Urbach 10 Uhr Kindergottesdienst im Gemeindehaus	*Gemeinsamer Gottesdienst in der Auferstehungskirche*	10 Uhr Pastor Lundius, **Taizé-Gottesdienst** Meditativer Gottesdienst mit Gesängen und Gebeten aus Taizé	20.1.
10 Uhr Pastor Hanno Abendmahl	*Gemeinsamer Gottesdienst in der Auferstehungskirche*	10.30 Uhr Pastor Ehlbeck, Gottesdienst im Integra-Pflegezentrum 18 Uhr Pastor Ehlbeck Abendgottesdienst, Abendmahl	27.1.
17 Uhr Pastor Hanno Gottesdienst zu den Perlen des Glaubens, Querflöte	17 Uhr Pastorin Urbach **Gospelmesse** „Sing & Praise“ Gospelchor „Sisters in Soul“	10 Uhr Pastor Ehlbeck	3.2.
10 Uhr Pastorin Urbach Abendmahl	*Gemeinsamer Gottesdienst in der Auferstehungskirche*	10 Uhr Pastor Lundius Abendmahl	10.2.
10 Uhr Pastor Hanno **Familiengottesdienst** anschl. Brunch	*Gemeinsamer Gottesdienst in der Auferstehungskirche*	10 Uhr Pastor Ehlbeck	17.2.
19 Uhr Pastorinnen Urbach und Ande **Frauengottesdienst** „Von Null auf Hundert“			21.2.
10 Uhr Pastorin Urbach 10 Uhr Kinderweltgebetstag im Gemeindehaus	*Gemeinsamer Gottesdienst in der Auferstehungskirche*	10.30 Uhr Pastor Ehlbeck, Gottesdienst im Integra-Pflegezentrum 18 Uhr Pastor Lundius Abendgottesdienst, Abendmahl	24.2.
19 Uhr Regionaler Gottesdienst zum Weltgebetstag aus Slowenien „Kommt, alles ist bereit!“ anschl. Beisammensein mit landestypischem Imbiss (siehe Seite 4)			1.3.
17 Uhr Pastor Hanno Abendmahl	17 Uhr Pastorin Urbach, **Gospelmesse** „Love & Justice“ Gospelchor „Joyful Light“	10 Uhr Pastor Ehlbeck	3.3.

Meditationsabende im Advent

Mittwochs 18.30 Uhr, Kreuzkirche
Termine: 28. November, 5. Dezember, 12. Dezember, 19. Dezember
Dasein – die Lasten des Tages ablegen - zur Ruhe kommen – Stille erleben - auftanken – dem Kommen Jesu Christi im Advent nachgehen - Gemeinschaft erleben

Leitung: Pastorin Rosenthal-Beyerlein, Bernhard Beyerlein

© Wolfgang Floedl / pixelio.de

Wege ins Geheimnis

Entdeckungsreise in das Innere des Glaubens
4 Meditationsabende zum Thema „Der Himmel ist in dir“

Mittwochs 19 - 21 Uhr
im Kirchsaal der Kreuzkirche
Termine: 23. Januar, 30. Januar, 6. Februar, 13. Februar
Wir laden ein zu einer Entdeckungsreise in das Innere des christlichen Glaubens.
Eine Entdeckungsreise heißt:

- Informationen für den Geist
- Nahrung für die Seele
- Erfahrung mit dem Leib

An den Abenden kommen Themen zur Sprache wie z.B. Balance zwischen Tätigsein und Stille oder was suche ich, was treibt mich an?
Neben theologisch-meditativen Impulsen gibt es einen Austausch, Körperübungen, Stille und einen Übungsweg (Übungen für den Alltag werden mitgegeben).
Anmeldung im Kirchenbüro der Kreuzkirche bis 15. Januar
bei Frau Laustsen 519 00 80 11

Da die Abende aufeinander aufbauen, wird die Bereitschaft vorausgesetzt, an allen Abenden teilzunehmen.
Leitung: Pastor Frank Puckelwald
Pastorin Angela Rosenthal-Beyerlein
Tel. 27 14 57 10

Verdi Requiem am 10. November 2019

Unser Chor „Junge Kantorei Alt-Barmbek“ begeht in diesem Jahr sein 30. Jubiläum mit seiner erfolgreichen Geschichte und Einsatz als Gemeinde- und Oratorienchor, verlässlich bei allen bisherigen Umstrukturierungen und Neuorganisationen unserer Gemeindefusionen.
Zu diesem Anlass finanziert unsere Kirchengemeinde einmalig die Aufführung des großen Requiems von Guiseppe Verdi, auch „seine schönste Oper“ genannt.
Herzlich laden wir ab Januar 2019 neue interessierte Chorsänger/Innen zu unserer schönen Chorarbeit und zu diesem ganz besonderen Projekt ein, das selten als kirchenmusikalisches Werk aufgeführt werden kann.
Wir proben **dienstags 20 - 22 Uhr** im Stadtteilzentrum Barmbek Basch, Wohldorfer Straße 30.
Unsere Website:
www.junge-kantorei-alt-barmbek.de

Der Nikolaus kommt!

Am Nachmittag des Nikolaustags **Donnerstag 6. Dezember** besucht St. Nikolaus die Kinder mit ihren Eltern im Zentrum Barmbek Basch und erzählt aus seinem bewegten Leben. Dazu werden Nikolaus- und Adventslieder gesungen. Es gibt Kakao und Adventsgebäck.
Einige Tage vorher können Stiefel in der Bücherhalle abgegeben werden. Diese Stiefel können die Kinder dann an diesem besonderen Nachmittag gefüllt zurückbekommen.

Kindergottesdienst in der Kreuzkirche mit Kindern und Eltern am 15. Dezember, 19. Januar und 16. Februar
von 10 - 11.30 Uhr
Mit spannenden Geschichten, Lieder singen, Frühstück und Bastelaktion.

Kinderchor „Alt-Barmbek“
für Kinder von 4 - 8 Jahren,
dienstags von 16.30 - 17 Uhr
Infotelefon: 519008018
und unter www.kichor-ab.de

Flötenunterricht für Kinder
Anfängerflöten
dienstags, 15.45 - 16.15 Uhr

Spielekreis
mittwochs, 15 - 17 Uhr im Saal 2 im 1. OG. Gespielt werden Skat, Rommé, Kniffel, u.a. Gesellschaftsspiele

Gesprächskreis Verstehen und glauben
Ein biblisches Buch wird fortlaufend gelesen und besprochen: In welcher Situation ist der Text entstanden, welche Aussagen waren damals besonders wichtig und welche Bedeutung könnten sie heute haben.
Termine: donnerstags, 19.30 - 21 Uhr am 13.12.2018 | 10.01. | 24.01. | 07.02. | 21.02.2019
(Bugenhagensaal, EG)

Glaube und Leben
Die eigene Lebenserfahrung und biblischen Texte nebeneinander setzen und hören, was andere über diese Bibelstelle denken, bestimmt auch andere Sichtweisen kennenlernen und neue Einsichten bekommen.
Termine: Jeden 1. und 3. Dienstag im Monat, 19.30 - 21 Uhr
(Bugenhagensaal EG).

Feierabend Treff im Kirchenkeller
Wir möchten uns mit Gleichgesinnten treffen, die nach Feierabend nochmal Lust auf Leute haben. Klönen, Karten spielen, gemeinsam kochen und essen oder auch andere Veranstaltungen besuchen.
Termin: Jeden 3. Donnerstag im Monat 19 – ca. 21 Uhr, Kirchenkeller, Wohldorfer Str. 30
Bei Rückfragen:
eggert.nissen@kirche-alt-barmbek.de

Junge Kantorei Alt-Barmbek
Chorprobe, dienstags 20.00 - 22.00 Uhr, (Saal 1 EG). Chormusik aus Klassik und Pop. Auftritte in Konzerten, Gottesdiensten und anderen Veranstaltungen. Der Chor freut sich über weitere Mitsänger.
www.junge-kantorei-alt-barmbek.de

Heilfasten in der Gemeinschaft mit anderen Frauen

Das Fasten bringt die Möglichkeit mit sich, sich für Leib und Seele Zeit zu nehmen, gründlich zu entschlacken und nach innen zu horchen. Dies geschieht in einer Gemeinschaft, in der man sich austauscht, unterstützt und spirituell stärkt.

Wir beginnen mit einem **inhaltlichen Abend** zum Beginn des Fastens am Mittwoch **20.2.2019 um 19 Uhr** im Zentrum Barmbek Basch.
Ein gemeinsames Wochenende mit Entspannungs- und Meditationszeiten, mit Spaziergängen und einem gemütlichen Miteinander bildet das Herzstück der Fastentage vom **22.2. - 24.2.2019** im Tagungshaus Travemünde-Brodten.
Kosten für die Freizeit: 130,-€.
Bitte bis zum 15.1.2019 mit einer Anzahlung von 50,-€ anmelden.

Ein **Informationsabend** zum Fasten findet statt am Dienstag **22.1. um 19 Uhr** im Zentrum Barmbek Basch.

Information und Anmeldung im Kirchenbüro bei Frau Laustsen und bei Pastorin Rosenthal-Beyerlein

Café Alt-Barmbek geschlossen!

Im Juni 2017 feierte das ehrenamtlich geführte Café Alt-Barmbek sein 10-jähriges Bestehen, nun hat es nach 11 ½ Jahren die Türen für immer geschlossen.

Alle Gäste vom Wochenmarkt, aus Basch und Stadtteil und aus der Kirchengemeinde werden es schmerzlich vermissen: den leckeren selbstgebackenen Kuchen und die köstlichen Torten, Kaffee und Tee aus fairem Handel, alles an liebevoll dekorierten Tischen serviert - und das jeden Freitag zu günstigen Preisen.
Angefangen hat das Café-Team im Kirchsaal der Kreuzkirche, zog dann in die Bascherie um und hat sich für den unermüdlichen, stets freundlichen Einsatz und dem wunderbaren Angebot einen sehr guten Namen gemacht.

Eigentlich ist es gar nicht mehr wegzudenken – und doch musste es aus mangelndem ehrenamtlichen Nachwuchs Ende November schließen.
Allen Ehrenamtlichen sei aufs allerherzlichste gedankt für den außergewöhnlichen Einsatz, der oft schon am Donnerstag mit dem Kuchenbacken begann und erst Freitagabend mit dem Ausfegen endete, für die meist gespendeten Kuchen und Torten, und die weit über 20.000 Euro, die in den 11 ½ Jahren für das Basch, die Gemeinde und viele andere Projekte gespendet werden konnten. Großen Dank auch dafür!
Im kommenden Jahr werden wir einladen zu einer Werkstatt, in der wir überlegen, in welcher Form wir den Freitagnachmittag in der Bascherie neu beleben können.

Ihr Pastor Ronald Einfeldt

Foto zum Schutz der Persönlichkeitsrechte entfernt!

Angebote für Senioren
In der Ausgabe für die Gemeinde Alt-Barmbek befindet sich eine gelbe Beilage, in der Sie die Angebote für Senioren finden. Sollte diese Beilage sich nicht im Heft befinden, können Sie diese im Kirchenbüro bestellen. Tel.: 519008011

Seniorentreff
jeden Donnerstag im Saal 2, 1. OG. 10 - 12 Uhr oder 15 - 16.30 Uhr.
Vorträge über Themen aus Kultur, Geschichte, Gesundheit und Gespräche über Aktuelles aus der Tageszeitung. Die Themen finden Sie im gelben Seniorenprogramm.
Sie sind herzlich willkommen.

Seniorengeburtstagsfeier
am 15.02. um 15 Uhr im Saal 1

Computer und Internet für Senioren
PC-Kurse, um den einfachen Umgang mit dem Computer und dem Internet zu lernen. (Bugenhagensaal, EG)
Informationen und Anmeldung über Kirchenbüro Frau Laustsen,
Tel. 519 00 80 11

Internetcafé
Herzliche Einladung zum Internetcafé!
„Computer, Kaffee, Kuchen"
jeden 1. und 3. Mittwoch im Monat, 14.45 – 16.15 Uhr im Bugenhagensaal, EG; Unkostenbeitrag: 2 €
Nur nach vorheriger Anmeldung im Kirchenbüro, Tel. 519 00 80 11

Gedächtnistraining für Senioren
11.12.2018 | 07.01. | 21.01. | 04.02. und 18.02.19 jeweils 14.45–16.30 Uhr.
Heiteres Gedächtnistraining mit Fr. A. Kalter. Gönnen Sie ihrem Kopf neue Anregungen und trainieren Sie dabei Ihr Gehirn in fröhlicher Gemeinschaft mit anderen. Neues ausprobieren. (Bugenhagensaal, EG)

Agile Frühstücksgruppe
Jeden 2. und 4. Freitag im Monat von 9.30 – 11.30 Uhr, Kirchkeller/Kirche
Schlemmen, schnacken, planen und was machen! Für Männer und Frauen um die Lebensmitte (50+).
Um Anmeldung bis Donnerstag wird gebeten. Diakon E. Nissen

Akonda Women´s Café
mittwochs 15 - 18 Uhr
(Bibliothek, 1. OG)

Akonda Café Rechtsberatung
Jeden 3. Mittwoch im Monat
18 - 20 Uhr (Saal 3, 1. OG)

Wie sieht´s denn in der Kirche aus? Letzter Teil

Außenansicht nordost

Annemarie-Dose-Saal

Büro PastorInnen

Übergang auf die Gemeindeseite

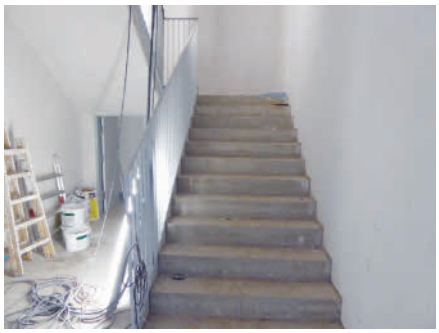
Treppenhaus

Wandbekleidung im Foyer

Die neuen Räume in der

Mit diesen Bildern erhalten Sie einen Einblick in die neuen Räume innerhalb der Kirche, soweit sie bis jetzt hergerichtet sind. Bis zum Einzug (s. S. 5) muss noch einiges erledigt werden.
Außen wird zurzeit der neue Fluchttreppenturm aufgebaut. Später erhält er eine Verkleidung auf der der Name der Kirche zu lesen sein wird - in großen Buchstaben.
Auch die neuen Räume haben bereits ihre Namen erhalten: Der „Bonhoeffer-Saal“ - Gemeindesaal im Erdgeschoss - erinnert uns an die Bonhoeffer-Kirche am Eulenkamp, einen Teil unserer Gemeinde, die wir aber nicht mehr nutzen und langzeit vergeben haben. Wer in den Gemeindesaal im 1. Obergeschoss geht, tritt in den „Annemarie-Dose-Saal“ ein. Die Begründerin der Hamburger Tafel hat den Grundstein dafür gelegt, dass wir aktuell zweimal in der Woche Lebensmittel an Familien und Alleinstehende mit wenig finanziellem Spielraum ausgeben können. Der Raum für die Kinder im 2. Obergeschoss wird „Karl-Heinz-Hitz-Raum“ heißen. Diesem schwerstbehinderten Dulsberger Jungen ist ein Stolperstein im Graudenzer Weg gewidmet, da er dem Euthanasie-Programm der Nazis zum Opfer gefallen ist. Der Bewegungsraum mit seinen blauen Turnmatten bekommt den Namen „blauer Salon“ - in Erinnerung an einen der Räume im jetzigen Gemeindehaus.

Sakralrraum

Außenansicht nord

Neuer Fluchttreppenturm

Bonhoeffer-Saal

Karl-Heinz-Hitz-Raum

Blauer Salon

Außenansicht west

Frohbotschaftskirche

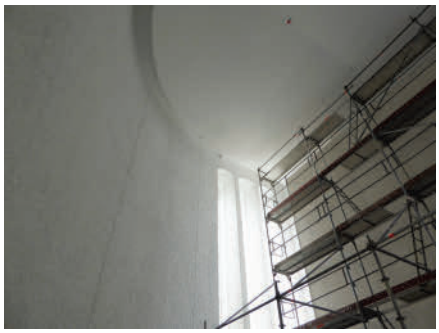

Sakralraum

Wer im „Wintergarten“ am Bonhoeffer-Saal einen Kaffee trinkt, befindet sich im „Lydia-Garten“. Lydia, die erste Christin Europas, steht für Gastfreundschaft und Herzensbildung.
Und im neuen Sakralraum werden wir ab dem 1. Advent wieder unsere Gottesdienste feiern.
Mitte Dezember wird die Gemeinde das Gemeindehaus komplett verlassen haben. Wenn im Januar auch die KiTa ausgezogen ist, wird es dem Spielplatz für die KiTa weichen. *Pastrorin Maren Wichern*

Alles muss raus Alles muss raus

Auflösung Gemeindehaus

05. Januar 2019
10.00 - 16.00 Uhr

Alles, was wir nicht mitnehmen können in die neuen Räume, würden wir gerne gegen kleines Geld in gute Hände abgeben - vom Lichtschalter bis zur Leinwand, vom Türdrücker bis zur Tasse.
Alles zum Selber-Abbauen und Selbst-Mitnehmen.
Kommen Sie gerne vorbei, schauen Sie, ob Sie etwas gebrauchen können, und handeln Sie den Preis aus. Wir finanzieren mit dem Erlös Anschaffungen für die neuen Räume.
Werkzeug nicht vergessen!

Ihr Kirchenvorstand

Büro MitarbeiterInnen

KiTa-Raum mit Rundbogenfenster

KiTa-Lerntreppe

Lydia-Garten

Kirchenbüro

Außenansicht west

Gospel-Benefiz-Konzert

Am 1. Advent 2018 ruft Brot für die Welt zu der 60. Aktion auf. Seit 1959 setzt sich Brot für die Welt ein für eine Welt ohne Hunger, Armut und Ungerechtigkeit. Für Millionen von Menschen ist dadurch ein Leben in Würde möglich geworden. In weiten Teilen der Welt herrscht nach wie vor große Not. Das können und wollen wir nicht akzeptieren. Hoffnung macht uns ein Bibelwort aus dem Matthäus-Evangelium: „Selig sind, die da hungern und dürsten nach Gerechtigkeit; denn sie werden satt werden." „Hunger nach Gerechtigkeit" lautet daher das Motto der 60. Aktion.
Das Hilfswerk Brot für die Welt hat seit der Gründung 1959 mit Plakaten Bilder geprägt, die sich in das kollektive Gedächtnis unserer Gesellschaft eingeschrieben haben: so etwa die schwarze Hungerhand aus den 60er-Jahren. Immer wieder ist es gelungen, Menschen anzusprechen. Dabei waren die Themen und Diskussionen um Hunger und Welternährung in den letzten Jahrzehnten stark in Bewegung. Entsprechend haben sich die Themen und die Bildsprache der Plakate verändert. Die Ausstellung zeigt jeweils zwei prägnante Plakate aus sechs Jahrzehnten, also insgesamt 12 Plakate, die die Themen von Brot für die Welt widerspiegeln.
Im Advent wird wir diese Ausstellung bei uns in der Auferstehungskirche zu sehen sein.
Am Freitag, dem 7. Dezember um 19 Uhr, geben die drei Gospelchöre von St. Bonifatius, „Joyful Light", „Living Motion" und „Sisters in Soul" ein adventliches Gospel-Benefizkonzert zugunsten von Brot für die Welt. *Pastorin Urbach*

Exerzitien im Alltag neu beginnen und vertiefen mit Pastor Hanno und Annelott Bader

Auch in diesem Jahr machen wir uns wieder auf den Weg in die Advents- und Weihnachtszeit.
Diese besondere Zeit bietet uns die Möglichkeit, in ein neues und vertieftes Leben hineinzukommen.
Dazu braucht es allerdings immer auch Zeit und Aufmerksamkeit. Mit Gottesdiensten, Meditation und Gesprächsrunden wollen wir Ihnen in unserer Gemeinde einen Rahmen bieten, diese Zeit anders und bewusst zu gestalten. Natürlich lebt dieses Vorhaben besonders vom eigenen Üben im Alltag.

Die Gottesdienste am 1. Advent, in der Christnacht und an Epiphanien bieten den gottesdienstlichen Rahmen.

Die Meditationen am 6. und 20. Dezember und am 3. Januar widmen sich dem Thema, so wie auch der Abend bei der Spiritualität im Alltag am 12. Dezember.

Ein Film über einen praktizierenden Christen unserer Zeit am 9. Januar rundet unser besonderes Projekt ab.

Herzlich eingeladen sind alle, die andere Wege durch die Advents- und Weihnachtszeit gehen möchten und Freude haben an einem gemeinschaftlichen Entdecken göttlicher Geheimnisse.

Gottesdienste:
2. Dezember, 1. Advent, 17 Uhr „sich öffnen"
24. Dezember, 23 Uhr „empfangen"
6. Januar, 10 Uhr „erleuchten"

Meditationen:
6. Dezember, 20. Dezember und 3. Januar jeweils um 19.30 Uhr

Spiritualität im Alltag:
12. Dezember, 19.30 Uhr

Filmabend:
9. Januar, 19.30 Uhr
Kann man Christen an einer besonderen Lebenshaltung erkennen? Wodurch zeichnen sich Christen und Christinnen aus? Was bedeutet Frömmigkeit und worin könnte sie bestehen - wie sieht sie aus? Anhand eines Filmes über einen großen Christen unserer Tage wollen wir uns diesen Fragen gemeinsam widmen.

Im Advent

Adventsfeier
Dienstag, 11. Dezember
Wir laden herzlich ein zur großen Advent-Kaffee-Tafel am Tieloh.
Von 15 bis 17 Uhr gibt es Kaffee und Kuchen, Weihnachtslieder zum Zuhören und Mitsingen, Musik und Geschichten. Sie sind herzlich willkommen. Bitte melden Sie sich bis zum 4. Dezember im Kirchenbüro an. *Pastorin Urbach*

Adventsmusik bei Kerzenschein
3. Advent, 16. Dezember 17 Uhr
Mit dem Bläserkreis der Heilandskirche , den Gospelchören „Rainbow Voices" (Tieloh) und „Black Rose Gospel" (Hasloh), Solisten, Quempas-Singen, Punch und Keksen. *Irene Otto*

Frauengottesdienst
Donnerstag, 13. Dezember
19 Uhr „Geist"
Pastorinnen Urbach und Ande

Friedenslicht aus Bethlehem
4. Advent, 23. Dezember 10 Uhr
die Pfadfinder bringen uns das Friedenslicht aus Bethlehem in die Kirche. Kommen Sie mit einer Laterne und nehmen Sie das Licht mit nach Hause, als Zeichen unserer Sehnsucht nach Frieden.
Pastor Hanno

Gottesdienst-Werkstatt

Im Frühjahr gibt es ein neues Projekt „Gottesdienst-Werkstatt". Von Januar bis März treffen wir uns an fünf Abenden. Wir beschäftigen uns mit einem Thema, das wir uns auszuchen, und bereiten dazu den Gottesdienst am 31. März vor. Haben Sie Lust mitzumachen? Dann melden Sie sich doch bis zum 6. Januar bei mir.
Pastorin Urbach

Grünkohlessen

Freitag, 25. Januar ab 17.30 Uhr
mit Live-Musik
Bitte melden Sie sich bis zum 22. Januar für diese Veranstaltung an. Kosten 6 €. Bitte im Voraus bei Frau Bolls im Kirchenbüro bezahlen. Wie üblich werden wir auch nach dem Essen noch gemeinsam singen.
Irene Otto

Regelmäßige Veranstaltungen

Spiritualität im Alltag
Mittwoch, 19.30 Uhr
12. Dezember, 23. Januar und
27. Februar
Pastor Hanno und Annelott Bader

Meditation und Herzensgebet
Donnerstag, 19.30 Uhr
6. und 20. Dezember, 3. und 17. Januar,
7. und 21. Februar
Pastor Hanno und Roswitha Gößler

Kreistänze aus aller Welt
Dienstag, 19.30 - 21.30 Uhr
29. Januar und 26. Februar
Bernhard Lewald, Tel.: 6001 28 64

Meditative Kreistänze und Gebärden
Donnerstag, 19.30 - 21 Uhr
13. Dezember, 10. Januar und
14. Februar
Sabine Gust, Tel.: 644 32 89

Klangschalen-Meditation
Schweigend den Tag begrüßen und/ oder beschließen
Montag, 3. Dez., 14. Jan., 11. Febr.
7.45 - 8.30 Uhr und 18 - 18.45 Uhr
Rolf Krude, Tel.: 691 68 24

Feldenkrais
Donnerstag, 19.30 - 20.30 Uhr
6., 13. und 20. Dezember und
3. Januar bis 28. Februar
Katrin Springherr, Tel.: 51 49 38 49

Geburtstags-Kaffee
Alle zwei Monate laden wir alle, die Geburtstag hatten, herzlich ein zu einer Geburtstagsfeier:
Am Donnerstag, 31. Januar und
31. März um 15 -17 Uhr.
Bitte melden Sie sich eine Woche vorher im Kirchenbüro oder bei mir an.
Pastorin Urbach

Billardcafé
Jeden 1. und 3. Mittwoch im Monat
15 - 17 Uhr
Sven Ullrich, Tel.: 01573 747 11 80

Bingo!
Donnerstag, 14.30 - 16.30 Uhr
13. Dezember, 10. Januar und
14. Februar
Monika Richter, Tel.: 89 00 36 33

Lachyoga
dienstags 18.30 - 19.30 Uhr
Regina Brand, Tel.: 54 89 06 44
und Jan Trepte, Tel.: 54 89 06 45

Stricktreff
Montag, 19 - 21 Uhr
3. und 17. Dezember, 7. und
21. Januar, 4. und 18. Februar
Alma Abraham, Tel.: 61 05 81

Kundalini Yoga
mittwochs 19.30 - 21 Uhr
16. Januar bis 27. Februar
Gesa Schulze, Tel.: 0171/600 92 65

Gymnastik
dienstags 10 Uhr
Glenda Remke, Tel.: 422 67 20

Kaffee- und Spieletreff
dienstags 14.30 - 17 Uhr

Heiteres Gedächtnistraining
Jeden 1. und 3. Donnerstag im Monat
14.30 - 16 Uhr mit Frauke Feilbach.

Ehepaarkreis
Freitag, 18 Uhr
Termine nach Absprache
Anmeldung bei Renate Zavada
Tel.: 69 79 00 94

Mittagstisch am Tieloh
dienstags, mittwochs, donnerstags
12.10 - 13.30 Uhr
4,- € / auf Nachweis ermäßigt 3,- €.

Wir suchen Freiwillige für den Mittagstisch. Wer Interesse hat, melde sich bitte bei Pastorin Urbach.

Kinder und Jugendliche

Eltern-Kind-Gruppe 2 bis 4 Jahre
donnerstags 16 - 17.30 Uhr
Stefanie Jürgens, Tel.: 69 45 72 99

Kindergottesdienst im Gemeindehaus am Sonntag, 10 Uhr
2. Dezember (Weihnachtsfeier)
20. Januar , 24. Februar (Kinderweltgebetstag).
Für Kinder von 4 bis 11 Jahren.
Birgit Wirtz, Tel.: 63 28 14 93

Pfadfinderstamm Astrid Lindgren

Foto zum Schutz der Persönlichkeitsrechte entfernt!

Unser Stadtteil

Stadtteilgespräch im Gemeindehaus
Mittwoch, 20. Februar 19 Uhr
Was geht ab in der Dieselstraße? Mitten in Barmbek, da wo der alte Opernfundus lange das Bild bestimmt hat, entsteht ein neues Viertel. Viel Wohnen, wenig Gewerbe und ein reduzierter Kleingartenbereich. Was ist der Stand? Was wird dort möglich sein? Was nicht? Experten geben Auskunft und beantworten Fragen.

Kirchenmusik

Kirchenmusikerin: Irene Otto
Tel.: 04101-3980703,
0177-6608891

Musikalische Vesper zum Neuen Jahr
Dienstag, 1. Januar, 17 Uhr
Harfe : Sabine Fichner
Chormusik
Anschließend Sekt und Berliner

Offenes Singen mit den Liedern des Weltgebetstags
Montag, 4. Februar, 19 - 21 Uhr
Gemeindehaus

Orgel-Café
Sonntag, 10. Februar um 16 Uhr
„All You Need Is Love“
Gesang: Idalena Urbach
Klavier: Irene Otto

Gospelchor Rainbow Voices
montags 19 - 20.30 Uhr
Neue SängerInnen willkommen.

Kammerchor KAT
Samstag, 15. Dezember,
26. Januar und 23. Februar
von 10 - 12 Uhr.
Änderungen möglich, Vorkenntnisse vorteilhaft, bitte anmelden.

Trommelgruppe „Drum & Fun“
Samstag, 8. Dezember, 9. Februar,
10 Uhr, Kirchenvorraum.
Mit Frühstück, bitte an-/abmelden.

Musikspaß 50+
Montag, 10. Dezember, 14. und 28. Januar, 11. und 25. Februar, 16 Uhr.
Dienstag, 11. Dezember 15 Uhr:
Singen bei der Adventskaffeetafel.
Jede/r kann kommen!
Vorkenntnisse nicht erforderlich.

Veranstaltungen

Boni-Gesprächskreis
monatlich donnerstags um 19.30 Uhr,
13. Dezember: Pastor em. Reinhold Bill, Überlegungen zur Jahreslosung.

Für das neue Jahr wurden noch keine Themen besprochen. Wenn Sie ein Thema interessiert und Sie dazu kommen möchten, sprechen Sie gern Herrn Lüders oder Frau Tresselt an.
Kontakt: Gerhard Lüders

Publikforum-Lesekreis-Gespräch
Wir besprechen aktuelle Themen aus der Zeitschrift Publikforum.
Termine: jeden 3. Montag um 19 Uhr
Ansprechpartner: Joachim Matthes,
Telefonnr.: 040 / 318 13 317

Unsere Gospelchöre

Neue Sängerinnen und Sänger sind herzlich willkommen!

Gospelchor „Joyful Light“
montags 19.30 - 21.30 Uhr,
Leitung: Katharina Grulke
vierteljährlicher Beitrag: € 30

Gospelchor „Living Motion“
dienstags 19 - 21.15 Uhr,
Leitung: Johanna Rohr
vierteljährlicher Beitrag: € 30

Frauengospelchor „Sisters in Soul“
donnerstags 19 - 21 Uhr,
Leitung: Florian Miro
vierteljährlicher Beitrag: € 30

Kinderchor / Gospelkids
für Kinder von 6 - 12 Jahren,
Infos bei Idalena Urbach

Seniorentreff

Skatrunde
montags und donnerstags
13.30 - 17 Uhr, Gisela Seider

Lesen, Klönen, Beisammensein
mittwochs 15 - 17 Uhr

Frühstück und Kulturnachrichten
Jeden 2. Donnerstag im Monat 10 - 12 Uhr, Anmeldung bitte im Kirchenbüro bis Dienstag vor dem Frühstück, Kostenbeitrag € 3, Heike Schmeling

Geburtstagskaffee
Jeden 3. Freitag im Monat 15 - 17 Uhr für alle SeniorenInnen, die in den vier Wochen davor Geburtstag hatten. Einladungen werden mit den Glückwunschkarten verschickt.

HamGam Ensemble
donnerstags von 15 - 18.30 Uhr
persische Folklore und Volksmusik
Kontakt: Nahid Samadian

Adventmusik

Sonntag, 9. Dezember,
2. Advent
17 Uhr

Weihnachtslieder zum Mitsingen und Adventliche Musik

Idalena Urbach, Sopran
Martin Creuzburg, Oboe
Klaus-Werner Held, Klavier

Abendmusik

Sonntag, 24. Februar
17 Uhr

“Come away...”
Lauten-Musik um 1600 im England von Elisabeth I.

Philip Marston- Tenor
Werner Faust - Laute

Weihnachtsbrunch mit Weihnachtsliedern und -Geschichten

Wir laden herzlich ein zum Weihnachtsbruch unterm Tannenbaum:

am Sonntag, dem
30. Dezember
von 11- 13 Uhr

Wir sorgen für Musik und Geschichten, für Kaffee, Tee und Brötchen. Alles Weitere bringen Sie bitte mit.
Sie sind herzlich willkommen.
Pastorin Idalena Urbach und Mara Despotovic

BESTATTER VOM HANDWERK GEPRÜFT
Tel. 631 83 83
Tag und Nacht
www.endler-bestattungen.de

ENDLER BESTATTUNGEN GMBH
preiswert - solide – erfahren
Bestattermeister Christian Wulf
Ihr Berater und Begleiter bei
Bestattungen aller Art in HH u. Umgebung
Erledigung aller Formalitäten
Bestattungsvorsorge
Fuhlsbüttler Str. 417 • 22309 Hamburg-Barmbek

Entspannungsmassagen am bekleideten Körper
SHIATSU
AUS ZEIT GLEICH
Christiane Buhrdorf • Shiatsu-Praktikerin
Weitere Informationen und Termine:
0151 - 16 54 33 90 und
www.shiatsu-ausgleich.de

Neue Chorleitung bei „Joyful Light“

Liebe Gemeinde,
mein Name ist Katharina Grulke, ich bin 36 Jahre alt und bin ganz frisch im Juni nach Hamburg gezogen und leite seit dem 1. September den Gospelchor „Joyful Light“.
Ursprünglich komme ich aus Wuppertal. Nach einer Bankausbildung in meiner Heimat, habe ich in Düsseldorf Ev. Kirchenmusik (Dipl.) und in Essen Musik auf Lehramt studiert. Schon zu Schulzeiten und später in den Studienjahren habe ich als Kirchenmusikerin in verschiedenen Gemeinden in Remscheid, Neuss und Wuppertal gewirkt. Der Weg führte mich für vier Jahre nach Wismar als Lehrerin, und seit diesem Schuljahr arbeite ich als Lehrerin in Seevetal an einer Gesamtschule.
Es ist mir eine Freude, Menschen mit ihren unterschiedlichen musikalischen Begabungen zusammenzuführen und neue Musik einzustudieren. Besonders ist mir die Chormusik bei der Arbeit ans Herz gewachsen, denn sie ist für mich die schönste Art der Verkündigung.
In unserem Gospelchor gibt es motivierte Sängerinnen und Sänger, die viel Freude haben groovige Lieder mehrstimmig zu singen. Auch haben wir einen Bassisten, der uns in jeder Probe begleitet und in den tiefen Tönen für den richtigen Groove sorgt. Wir freuen uns sehr über einen Percussionisten, der Lust hat uns, mit Rhythmus zu begleiten. Andere Instrumente sind auch herzlich willkommen. Außerdem begleiten wir ca. alle drei Monate die Gospelmesse.
Spielen Sie auch ein Instrument oder singen Sie gerne? Ob mit oder ohne Noten, wir haben im Chor eine Menge Spaß. Ich freue mich auf die kommenden Gospelmessen und die wöchentlichen Chorproben. Wir proben immer montags 19.30 – 21.30 Uhr. Schauen sie doch mal rein, ich freue mich auf Sie.

Foto zum Schutz der Persönlichkeitsrechte entfernt!

Herzliche Einladung zu unserem

Weihnachts-Gospelworkshop

am Samstag, 15.12. **von 11 – ca. 18 Uhr** und am Mittwoch, 19.12. **von 19 – 22 Uhr**, mit Gleb Pavlov. Die Gospel-Christmas am Heilig Abend beginnt wie gewohnt um 23 Uhr und der Workshop-Chor trifft sich um 22 Uhr zum Einsingen. Der Beitrag ist 20 EUR, ermäßigt 10 EUR.
Anmeldung (für das ganze „Paket“) ab sofort bis zum 5.12. im Kirchenbüro oder bei Idalena Urbach, Tel. 01577 – 787 42 93

Advent-Kaffee-Tafel

Am Mittwoch, den 12. Dezember laden wir herzlich ein zur großen Adventsfeier von 15 - 17 Uhr. Neben Kaffee und Kuchen gibt es Weihnachtslieder, Geschichten und eine Überraschung. Bitte melden Sie sich bis zum 4.12. in unserem Kirchenbüro an.
Pastorin Idalena Urbach

Gospel-Benefiz-Konzert

Wir laden herzlich ein zum diesjährigen Gospel-Benefiz-Konzert unserer Gospelchöre:

Freitag, 7. Dezember,
19 Uhr in der Auferstehungskirche Barmbek Nord,
Tieloh 22

Der Eintritt ist frei. Die Spenden gehen in diesem Jahr an Brot für die Welt, die ebenso ein Jubiläum feiern. Lassen Sie sich von unseren 3 Chören in die Welt der Spirituals und Gospels entführen und tauchen Sie in die vorweihnachtliche Stimmung ein.

Brot für die Welt

Abschied in Würde

www.hamburger-bestattungsinstitut.de

„Bei uns steht der Mensch im Mittelpunkt“ ...

... erklärt Sven Havemeister vom Hamburger Bestattungsinstitut. „Wir sind der Meinung, dass jeder sich in Ruhe und Würde verabschieden können sollte, und genau darum unterstützen wir die Hinterbliebenen in ihrer Trauer, wo wir können“. Der Geschäftsführer und sein erfahrenes Team kümmern sich um alle Notwendigkeiten, an die im Trauerfall gedacht werden muss – persönlich, preisgünstig und zuverlässig. Ob See-, Erd- oder Feuerbestattung, auch individuelle Wünsche werden gerne nach fachkundiger Beratung berücksichtigt.

HAMBURGER BESTATTUNGSINSTITUT
Fuhlsbüttler Straße 775
22337 Hamburg

Für eine unverbindliche Beratung sind wir unter
Tel.: 040/44 44 77
für Sie da.

Krippenspiel und Weihnachtsgottesdienste

Die Kirche vibriert immer ein bisschen vor Weihnachtsfestfreude. Viele haben schöne Sachen an. Jesus´ Geburtstag! Kinder verwandeln sich in Engel und Esel und Weise und...
Die Krippe sieht man schon, aber sie ist noch leer. Immer wieder wollen wir die Geschichte hören, dass Gott wirklich zu uns auf die Welt gekommen ist. Jedes Jahr wieder. Wir singen die schönen Lieder. Wir erzählen vom Wunder, von Jesu Geburt.

Dieter Schütz / pixelio.de

Die Kita und Pastor Lundius laden ein zum Krippenspiel und Lucy ist auch wieder dabei. Kommen Sie doch auch: St. Gabriel, **24.12. um 15 Uhr.**

Es gibt auch noch mehr schöne Weihnachtsgottesdienste:

- **24.12. um 10.30 Uhr Integra-Gottesdienst (siehe Kasten links)**
- **24.12. um 17 Uhr - Christvesper**
- **24.12. um 23 Uhr - Christmette**
- **25.12. um 10 Uhr**

„Taizé – mit Gesängen beten"

Sonntag, den 20. Januar um 10 Uhr

Nachdem ich in meinem Sabbatical auch in der Communauté von Taizé gewesen bin und dort diese besondere, spirituelle Atmosphäre genießen konnte, dachte ich mir: Das können wir doch in St. Gabriel auch versuchen. Gedacht, getan. So werden wir im neuen Jahr auch in unserer Kirche eine etwas **andere Gottesdienstform** einführen: Taizé – mit Gesängen beten.

Denn: Die einfachen, doch so berührenden Gesänge von Taizé schaffen durch ihre Wiederholung eine meditative Atmosphäre, die tatsächlich beruhigen und oft Klarheit schaffen kann. Das Besondere: Statt mit Worten wird mit Gesängen gepredigt.

Der oftmals wiederholte, aus wenigen Worten bestehende Grundgedanke prägt sich langsam, aber sicher ein – und beginnt zu wirken.
So kann meditatives Singen ohne Ablenkung bereit machen, auf Gott zu hören. Eine biblische Lesung und eine Zeit der Stille ergänzen diese Gottesdienstform.
Kommen Sie doch einfach mal vorbei – und schauen Sie, ob dieser, etwas andere, spirituelle Gottesdienst etwas für Sie ist. Ich würde mich freuen!
Und: Wenn dies gut in unserer Gemeinde ankommt, kann Taizé auch zu einem festen Bestandteil von St. Gabriel werden.

Ihr Pastor Sven Lundius

Filme am Freitagabend in St. Gabriel

Auch im neuen Jahr geht unsere Filmreihe am Freitagabend weiter.
In gemütlicher Runde bei Wein, Saft und Selters und einem kleinen Imbiss können auch Sie bei uns das Wochenende einläuten.
Der Eintritt ist frei – um eine Spende wird gebeten.

Termine:
7. Dezember, 4. Januar, 8. Februar
jeweils um 18 Uhr

Ihr Sven Lundius und Team

Tony Hegewald / pixelio.de

Regelmäßig

KinderKirche
KinderKirchen-Team und
Pastor Sven Lundius
normalerweise am 1. Samstag im Monat (außer in den Schulferien!)
von 10 - 12 Uhr
mit viel Spiel & Spaß für Kinder aus dem Stadtteil zwischen 4 - 10 Jahren.
Termine:
1. Dezember, 5. Januar und
2. Februar

Kita Kinderkirche
Pastor Sven Lundius
dienstags 9.45 Uhr
Termine: 4. und 18. Dezember, 15. Januar, 5. und 19. Februar

KonfirmandInnenunterricht
Pastor Sven Lundius
mittwochs 16.30 – 18 Uhr

Gospel-Ensemble
Sing! Inspiration
Juliana Mensah
mittwochs 19 – 22 Uhr
Kirche und Gemeindesaal
Infos und Kontakt:
Brigitte Haack, Tel. 64 42 48 30
Handy: 0170 34 34 150
singinspiration@gomusik.de

Malgruppe
„working girl creative day"
Angela Walther
Samstag, 8. Dezember
Sonntag 6. Januar und
Sonntag, 3. Februar
ab 14 Uhr

Barmbeker Saitenspiel
Tischharfe mit Marion Recht
donnerstags 10.30 - 12.30 Uhr
Anmeldung & Info:
Marion Recht, Tel 61182837
info@musik-im-spiel.de

Seniorinnen und Senioren

Gemeindesaal
Offener Gesprächskreis
montags 15 – 16.30 Uhr
Gemeindesaal,
nach Absprache kleine Ausflüge
Pastor Harald Ehlbeck

SeniorInnenwohnheim der Mathilde-Zimmer-Stiftung
Schmachthäger Str. 38
Morgenandacht
donnerstags 9.30 – 10 Uhr
Pastor Harald Ehlbeck

Integra SeniorInnenenpflegezentrum
Andreas-Knack-Ring 2, Quartier 21
Gottesdienst jeweils 10.30 Uhr
mit Pastor Ehlbeck
Heiligabend, den 24. Dezember um 10.30 Uhr
Sonntag, 27. Januar um 10.30 Uhr
Sonntag, 24. Februar um 10.30 Uhr

Konzerte in St Gabriel – nicht nur zur Weihnachtszeit

In den kommenden Monaten freuen wir uns auf folgende Konzert-Highlights in unserer Kirche:

„Musikalischer Advent“

Die Sängerinnen des Frauenchores „musica mundi“ Hamburg e.V. freuen sich ganz besonders auf ihren Auftritt am **Samstag, dem 1. Dezember um 17 Uhr** zu einem Adventskonzert in unserer Kirche.
Etwa 60 Minuten lang werden die Sängerinnen für das Publikum singen.
Einige Stücke sowie auch der Sologesang werden am Piano begleitet von Georg Feige. Die Zuschauer erwartet ein bunt gemischtes Programm an bekannten und unbekannten, alten und neuen Advents- und Weihnachtsliedern zum Mitsingen und Anhören. Auch Klassiker wie der „Kleine Drummer-Boy“ und „Frosty, der Schneemann“ haben ihren festen Platz.
Die musikalische Gesamtleitung hat der Chorleiter und Sänger Patrick Scharnewski.
Frauen, die Lust haben, in einer geselligen und harmonischen Chorgemeinschaft zu singen, können sich bei Barbara Andrews, Tel.: 04181-2179607, über die Chorarbeit informieren.

Musik macht Spaß

Unter diesem Motto spielt das 3. Akkordeonorchester **am Samstag, dem 15. Dezember um 16** Uhr der Musikschule Schneider ein bunt gemischtes Programm u.a. mit Stücken von Peter Alexander und Frank Sinatra.
Im 2. Teil des Konzerts gibt es bei weihnachtlicher Musik die Gelegenheit zum Mitsingen. In der Pause wird für alle Kaffee und Kuchen umsonst angeboten.
Die Leitung hat Susann Schröder.

Fotos zum Schutz der Persönlichkeitsrechte entfernt!

Winterzauber mit dem Akkordeonensemble

Wie abwechslungsreich und gar nicht „old fashioned“ die Akkordeonmusik klingen kann, können Sie am **Samstag, dem 23. Februar um 16 Uhr** erleben.
Bei diesem Konzert begeben sich die 10 Musikerinnen und Musiker des Akkordeonensembles der Musikschule Schneider auf eine erlebnisreiche Reise um die Welt. Vom wehmütigen argentinischen Tango geht es zur grünen Insel, wo der irischen Lebensfreude durch den Irish Folk Ausdruck verliehen wird.
Genießen Sie danach eine Serenade im benachbarten Großbritannien.
Und in London erleben Sie einen Tag vom Morgengrauen durch die hektische rush hour hindurch bis in die nächtliche Clubszene hinein, wo bei entspanntem Soul der Feierabend ausklingt. Schon geht es weiter mit dem Flair der israelitischen Volkstänze und Kompositionen aus Kenia.
Zum Ausklang wird es Sternenmusik geben.
Wir laden Sie sehr herzlich zu diesem besonderen musikalischen Nachmittag ein!

Der Eintritt zu allen Konzerten ist frei, um Spenden wird gebeten.

Gemeinde-versammlung

Herzlich möchten wir zu unserer diesjährigen Gemeindeversammlung einladen.

Sie findet statt am **1. Advent, dem 2. Dezember um ca. 11 Uhr** (nach dem Gottesdienst).
Der KGR wird darin über das vergangene Jahr Bericht erstatten und Anregungen aufnehmen.

Ihr Michael Gniffke,
1. Vorsitzender des Kirchengemeinderats

ST. GABRIEL

Kirchenmusikstelle in St. Gabriel

Auf die bundesweite Ausschreibung der Kirchenmusikstelle in St. Gabriel sind fünf Bewerbungen eingegangen. Der Kirchenmusikausschuss und unsere Kreiskantorin Frau Kraatz-Lütke werden Anfang November 2018 eine Vorauswahl treffen. Anschließend werden die ausgewählten BewerberInnen zum „Probespielen“ in Gottesdiensten eingeladen. Danach wird sich der Kirchengemeinderat für eine Person entscheiden.

Michael Gniffke

Vorankündigung: Autoren-Lesung im Januar

„Das verstehste, wenn Du später bist!“ Diese Auskunft erhielt der dreijährige Frieder Schütte öfters. Sie ist zugleich der Titel seines jetzt erscheinenden Buches mit illustrierten Kindheitserinnerungen aus den letzten Kriegsjahren und der Nachkriegszeit.
Der Autor liest im Gemeindesaal von St. Gabriel und im „Rungetreff“ (Rungestr. 12) im Januar daraus vor.
Die genauen Termine werden durch Plakat-Aushänge und Vorankündigung im Barmbeker Wochenblatt mitgeteilt.

Angebote für die Jugend der Region

Jugendtreff im Jugendkeller:

für Jugendliche ab 12 Jahre
dienstags mit Ann-Sophie & Daniel und mittwochs mit Max & Jessica von 18 bis 21 Uhr.
Ihr könnt Euch mit FreundInnen treffen, Musik hören, Kicker, Billard, Tischtennis, Wii und andere Spiele ausprobieren oder auch einfach ein wenig chillen. Ein kleiner Imbiss und Getränke werden gestellt!
Wir freuen uns auf Euren Besuch!
(In den Weihnachtsferien bleibt der Jugendkeller geschlossen)!

TeamerInnenausbildung 2018/19:

laufender Kurs - 14-tägig dienstags um 17 Uhr im Jugendkeller
Liebe Jugendliche, wenn Ihr nach der Konfirmation TeamerInnen werden und weiter in der Ev. Jugend Barmbek-Dulsberg aktiv bleiben wollt, dann informiert euch bei uns.
Neuer Kurs im neuem Jahr!

TeamerInnentreffen:

Alle ausgebildeten TeamerInnen treffen sich 14-tägig donnerstags (nicht in den Ferien) um 18.30 Uhr im Jugendkeller und besprechen Aktionen, bereiten Veranstaltungen mit vor, übernehmen Aufgaben, fahren auf Wochenendfahrt, bilden sich fort und haben zusammen Spaß! QuereinsteigerInnen sind herzlich willkommen! (Termine erfragen!)

Barmbek-Dulsberg
Evangelische Jugend

Jugendgottesdienste

von Jugendlichen für Jugendliche
ca. alle zwei Monate sonntags 18 h
9.12. Kreuzkirche
24.02. Auferstehungskirche
Wer Lust hat, sie mit vorzubereiten, melde sich gern!

Musik / Band:

Die Band „Markenzeichen" trifft sich immer montags mit Michael Krause im Jugendkeller und probt für Gemeindefeste, Gottesdienste, etc. Interessierte MusikerInnen zwischen 16 und 20 Jahren können sich gern melden! Wir würden gern auch eine zweite Band gründen, meldet Euch!
Es gibt einen Bandraum und freie Zeiten zum Proben für Jugendliche bzw. Bands am Di und Mi ab 18 Uhr zu günstigen Konditionen (andere Zeiten nach Absprache)! Gern weitererzählen und bei Interesse melden!

Segeln Sommer 2019:

Wir segeln zum 5. Mal mit der Banjaard, einem großen Zweimaster (mit 24 Kojen) und laden alle Jugendlichen zwischen 13 und 17 Jahren ein mitzusegeln.

Termin: 02. - 07.08.19 (letzte Ferientage) von Kiel nach Dänemark mit Zielhafen Rostock. Kosten € 220,- inkl. Vollverpflegung und Anfahrt (Ermäßigung möglich).
Informationen: Claudia Diedrichsen

Fotos zum Schutz der Persönlichkeitsrechte entfernt!

TeamerInnenwochenende Sept. 2019

Im Mittelpunkt
unseres Handelns steht der
ältere pflegebedürftige Mensch.
INTEGRA

Integra Seniorenpflegezentrum Hamburg-Barmbek
Die richtige Adresse für professionelle Pflege und Betreuung in Hamburg-Barmbek.

- Professionelle Pflege und Betreuung in allen Pflegestufen
- Insgesamt 132 Pflegeplätze, überwiegend in Einzelzimmern
- Restaurant und hauseigene Vollküche
- Zusätzliche Tagespflege für 15 Tagespflegegäste

Andreas-Knack-Ring 2 (Höhe Rübenkamp 148)
22307 Hamburg
hamburg-barmbek@integra-sw.de
www.integra-seniorenimmobilien.de

Wir freuen uns auf Sie.
040 - 806 007 - 0

Kontakt zur Evang. Jugend Barmbek-Dulsberg

Claudia Diedrichsen (Jugend-diakonin) & TeamerInnen:
jugendarbeit@kirche-barmbek-dulsberg.de sowie:

- **Jugendbüro:** Tel.: 87502043 oder 0176 - 84545590
- **Jugendkeller**
  Wohldorfer Str. 33 (Souterrain)
- **Facebook:**
  Ev.Jugend Barmbek-Dulsberg

Auferstehungskirche

St. Gabriel

Kreuzkirche

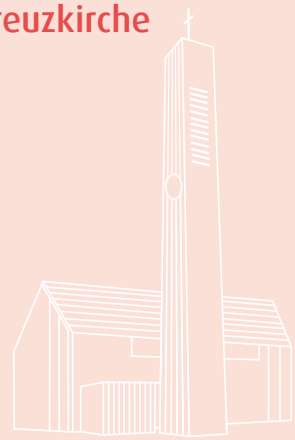

Namen zum Schutz der Persönlichkeitsrechte entfernt!

Impressum

Herausgeberin:
Ev.-Luth. Kirchengemeinden
in Barmbek und Dulsberg
Wohldorfer Straße 30, 22081 Hamburg

Redaktion und V. i. S. d. P.:
Jessica Diedrich, Pastor Hanno,
Pastorin Riepkes, Pastorin Urbach,
Pastor Lundius, Pastorin Riemer

Redaktionsschluss Ausgabe 47,
März bis Mai 2019:
Anzeigen + Regionales 2. Januar 2019
Word-Dateien 8. Januar 2019
PDF-Dateien 15. Januar 2019

Auflage: 6.550 Exemplare

Druck: Druckerei Zollenspieker
Kollektiv GmbH, 21037 Hamburg

Fotos: Auferstehungskirche und
St. Gabriel: Foto Gläser

Bezugspreis € 2,50

St. Bonifatius

Frohbotschaftskirche

Kirchengemeinde Alt-Barmbek

Wohldorfer Straße 30
22081 Hamburg
Tel. 519 00 80 - 0
www.kirche-alt-barmbek.de

Kirchenbüros
Öffnungszeiten:
Mo, Di, Do, Fr 10 - 12 Uhr
Di 16 - 18 Uhr
Sabine Freyberg
Tel. 519 00 80 - 10
Fax 519 00 80 - 50
buero.freyberg@
kirche-alt-barmbek.de
Andrea Laustsen
Tel. 519 00 80 - 11, Fax 519 00 80 - 51
buero.laustsen@
kirche-alt-barmbek.de
Pastor Ronald Einfeldt
Wohldorfer Straße 30
Tel. 299 11 04, Fax 519 00 80 - 50
ronald.einfeldt@
kirche-alt-barmbek.de

Pastorin Katharina Riemer
Wohldorfer Straße 30
Tel. 519 00 80 - 30
katharina.riemer@
kirche-alt-barmbek.de
Pastorin Angela Rosenthal-Beyerlein
Wohldorfer Straße 30
Tel. 27 14 57 10, Fax 27 14 57 11
angela.rosenthal-beyerlein@
kirche-alt-barmbek.de
Kirchenmusikerin
Maren Hagemann-Loll
Tel. 519 00 80 - 18
Musik@kirche-alt-barmbek.de
Sprechzeiten: Di 19 - 20 Uhr
Kindertagesstätte Hufnerstraße 19 a
Leitung: Astrid Wangemann
Mo - Fr 7 - 17 Uhr, Tel. 29 61 91
kita.alt-barmbek@eva-kita.de
Leben im Alter 50+
Diakon Eggert Nissen
Wohldorfer Straße 30
Tel. 519 00 80 - 17
eggert.nissen@kirche-alt-barmbek.de
Kindertagesstätte
Wohldorfer Straße 33
Leitung: Diana Rohde
Mo - Fr 7.30 - 16 Uhr
Tel. 299 57 24, Fax 20 00 47 96
kth.kreuzkirche@eva-kita.de
Altentagesstätte
Katharina Riemer, Isolde Clasen,
Erika Weinholz
Hausmeister
Andreas Murtz, Tel. 519 00 80 - 20
Barmbek Basch
Burkhard Leber, Tel. 519 00 80 - 55
burkhard.leber@barmbek-basch.info
www.barmbek-basch.info
Akonda Eine-Welt-Café
Claude Gbocho
Fr 9 - 15 Uhr
Tel. 519 00 80 - 16, Fax 519 00 80 - 52
akonda@kirche-hamburg-ost.de

Konto IBAN DE25 5206 0410 1506 4460 27, BIC GENODEF1EK1

Kirchengemeinde Hamburg-Dulsberg

Straßburger Platz 6
22049 Hamburg
www.kirche-dulsberg.de

Kirchenbüro
Angela Coordes
Tel. 61 69 80, Fax 61 69 59
buero@kirche-dulsberg.de
Mo - Mi 10 - 12 Uhr
Pastorin Maren Wichern
Eulenkamp 67
Tel. 65 99 38 51
pnwichern@kirche-dulsberg.de

Pastorin Hannegret Riepkes
Eulenkamp 65
Tel. 32 51 86 69
mobil 0176 - 34 82 77 32
pnriepkes@kirche-dulsberg.de
Kirchenmusikerin Keiko Nakatani
Tel. 61 69 80
KüsterInnen
Thomas Marasinski
mobil 0177 - 916 83 19
marasinski@kirche-dulsberg.de
Kerstin Cochu
Tel. 61 69 80

Kindertagesstätte
Leitung: Frigga Prengemann
Straßburger Platz 6
Tel. 691 35 29, Fax 69 79 08 15
kita.dulsberg@eva-kita.de
Sprechzeiten: Mo - Fr 7.45 - 16 Uhr
Stöberstube
Andrea Burrmann
Tel. 0152 - 05 28 69 58
Mo - Mi 8.30 - 13.00 Uhr
Nachbarschaftstreff
Katharina Kehrer, Petra Schmidt
Elsässer Straße 15, Tel. 693 00 94

Konto IBAN DE14 2005 0550 1239 1204 60, BIC HASPDEHHXXX

Evangelische Krankenhausseelsorge

Asklepios-Klinik Barmbek
Rübenkamp 220
22291 Hamburg

Pastorin Ingrid Schumacher
Tel. 18 18 82 - 90 17
i.schumacher@asklepios.com
Pastor Simon Paschen
Tel. 18 18 82 - 90 15
s.paschenext@asklepios.com

Schön Klinik Hamburg-Eilbek
Dehnhaide 120
Haus 8, 1.OG
22081 Hamburg
Pastor Hans-Christian Jaacks
Tel. 20 92 - 39 44
hjaacks@schoen-kliniken.de

Kirchengemeinde Nord-Barmbek

Tieloh 22
22307 Hamburg
www.auferstehungskirche-barmbek.de

Kirchenbüro
Sabine Bolls
Tel. 61 53 41, Fax 69 79 31 68
info@auferstehungskirche-barmbek.de
Di, Do, Fr 10 - 12.30 Uhr
Mi 17 - 18.30 Uhr

Pastor Rainer Hanno
Tel. 691 50 71
rainer.hanno@auferstehungskirche-barmbek.de
Pastorin Idalena Urbach
Rudolphiplatz 9, 22305 Hamburg
Tel. 61 41 34
mobil 01577 - 787 42 93
i.urbach@auferstehungskirche-barmbek.de
Kirchenmusikerin Irene Otto
Tel. 0 41 01 - 398 07 03
mobil 0177 - 660 88 91
kirchenmusik@auferstehungskirche-barmbek.de

Hausmeister
Oliver Wilkerling
Tel. 21 97 80 28
mobil 0179 - 746 93 89
oliver.wilkerling@auferstehungskirche-barmbek.de
Kindertagesstätte
Leitung: Saskia Schreiber
Schwalbenstraße 32
Tel. 61 83 31
Fax 22 69 01 55
kita.nord-barmbek@eva-kita.de
Tieloh-Treff
Kontakt: Pastorin Urbach
Telefon im Tieloh-Treff 690 37 78

Konto IBAN DE83 2005 0550 1209 1275 94, BIC HASPDEHHXXX

Kirchengemeinde St. Bonifatius

Die Gospelgemeinde
Lämmersieth 65
22305 Hamburg
www.st-bonifatius.de

Kirchenbüro
Heike Schmeling
Tel. und Fax 692 95 93
mail@st-bonifatius.de
Di und Do 10 - 12 und 16 - 18 Uhr
Pastorin Idalena Urbach
Rudolphiplatz 9, 22305 Hamburg
Tel. 61 41 34, mobil 01577 - 787 42 93
i.urbach@gmx.net

Kindergarten
Leitung: Magitta Tappert
Tel. 692 95 94
laemmersieth@eva-kita.de
Mo - Fr 8 - 13 Uhr
Seniorentreff
Kontakt: Heike Schmeling
Tel. 692 95 93

Konto IBAN DE60 5206 0410 1806 4460 27, BIC GENODEF1EK1

Kirchengemeinde St. Gabriel

Hartzlohplatz 17
22307 Hamburg
www.kirche-st-gabriel.de

Kirchenbüro
Sabine Bolls
Tel. 411 88 98 - 0, Fax 411 88 98 - 8
info@kirche-st-gabriel.de
Mi 11 - 13 Uhr, Do 16 - 18 Uhr

Pastor Harald Ehlbeck
Tel. 632 61 46
Fax 411 88 98 - 8
h.ehlbeck@kirche-st-gabriel.de
Pastor Sven Lundius
Tel. 411 88 98 - 11
mobil 0179 - 468 51 08
s.lundius@kirche-st-gabriel.de
Kirchenmusik: NN
(Anfragen und Infos zurzeit bitte über die Pastoren)

Kindertagesstätte
Leitung: Uta Frankenberg
Tel. 413 60 - 966, Fax 413 60 - 969
kita.st.gabriel@eva-kita.de
www.eva-kita.de
Hausmeister und Küster
Dieter Wohlers, Tel. 0162 - 519 05 67
SeniorInnenwohn- und Pflegeheim
der Mathilde-Zimmer-Stiftung
Schmachthäger Straße 38
22309 Hamburg, Tel. 88 16 59 30

Konto IBAN DE19 2005 0550 1246 1225 09, BIC HASPDEHHXXX

Website www.kirche-barmbek-dulsberg.de – Jessica Diedrich, Tel. 65 99 38 76, mail@jessica-diedrich.de

Kirchenzeitung bestellen / abbestellen: Andrea Laustsen, Tel. 519 00 80 - 11, buero.laustsen@kirche-alt-barmbek.de

Ev. Jugend Barmbek-Dulsberg / Regionale Jugendarbeit – Diakonin Claudia Diedrichsen
Jugendkeller und Büro: Wohldorfer Straße 33, 22081 Hamburg, Tel. 87 50 20 43, mobil 0176 - 84 54 55 90
Postanschrift: Wohldorfer Straße 30, 22081 Hamburg
c.diedrichsen@kirche-barmbek-dulsberg.de, www.kirche-barmbek-dulsberg.de, Facebook: Ev. Jugend Barmbek-Dulsberg

Bodelschwingh Diakoniestation Forsmannstr. 19, 22303 Hamburg, Tel. 279 41 41, Fax 27 84 83 82, www.bodelschwingh.com

Herausgeberin: Ev.-Luth. Kirchengemeinden in Barmbek und Dulsberg • Wohldorfer Straße 30 • 22081 Hamburg

Foto: © Rainer Sturm / pixelio.de